

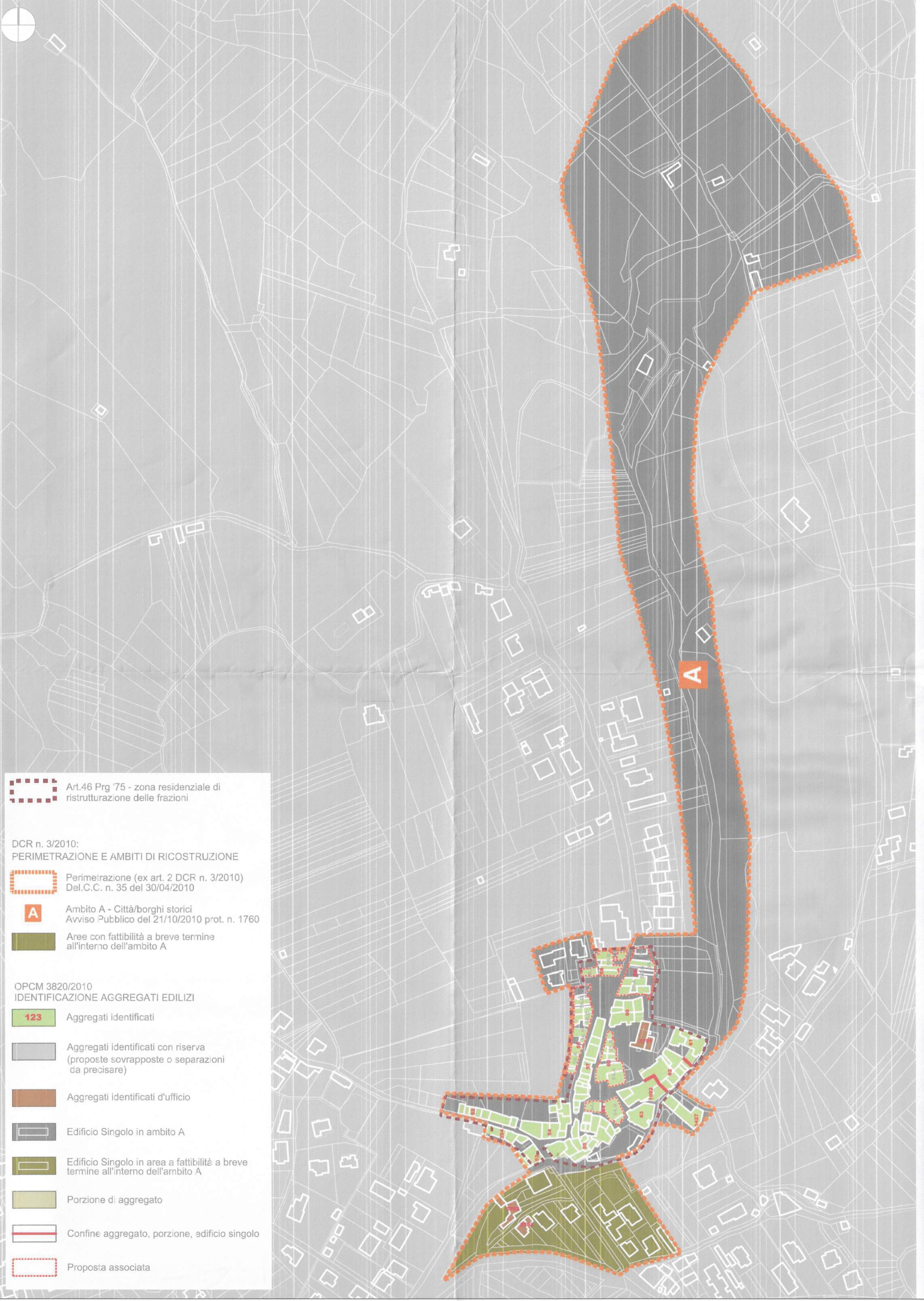

oggetto:	AMBITI	tavola:	2
data:	09.12.2016	elaborato:	PROG - R - 12_01
ing. Sergio Alfonsetti		ing. Michele Amoroso	
ing. Antonio Castellucci		ing. Paolo Crocetti	
ing. Desolina Mori		ing. Laura Pasquantonio	
ing. Gianfranco Ruggieri		ing. Antonello Salvadori	
ing. Vincenzo De Masi		ing. Giampiero Duronio	



-  Art.46 Prg 75 - zona residenziale di ristrutturazione delle frazioni
- DCR n. 3/2010:
PERIMETRAZIONE E AMBITI DI RICOSTRUZIONE
-  Perimetrazione (ex art. 2 DCR n. 3/2010) Del.C.C. n. 35 del 30/04/2010
-  Ambito A - Città/borghi storici Avviso Pubblico del 21/10/2010 prot. n. 1760
-  Aree con fattibilità a breve termine all'interno dell'ambito A
- OPCM 3820/2010
IDENTIFICAZIONE AGGREGATI EDILIZI
-  123 Aggregati identificati
-  Aggregati identificati con riserva (proposte sovrapposte o separazioni da precisare)
-  Aggregati identificati d'ufficio
-  Edificio Singolo in ambito A
-  Edificio Singolo in area a fattibilità a breve termine all'interno dell'ambito A
-  Porzione di aggregato
-  Confine aggregato, porzione, edificio singolo
-  Proposta associata

AMBITI DI INTERVENTO - PERIMETRAZIONE E AMBITI DI RICOSTRUZIONE - FRAZIONE TEMPERA
 Planimetria estratta da " Allegato Disp. Prot. 97446 del 29.10.2015"

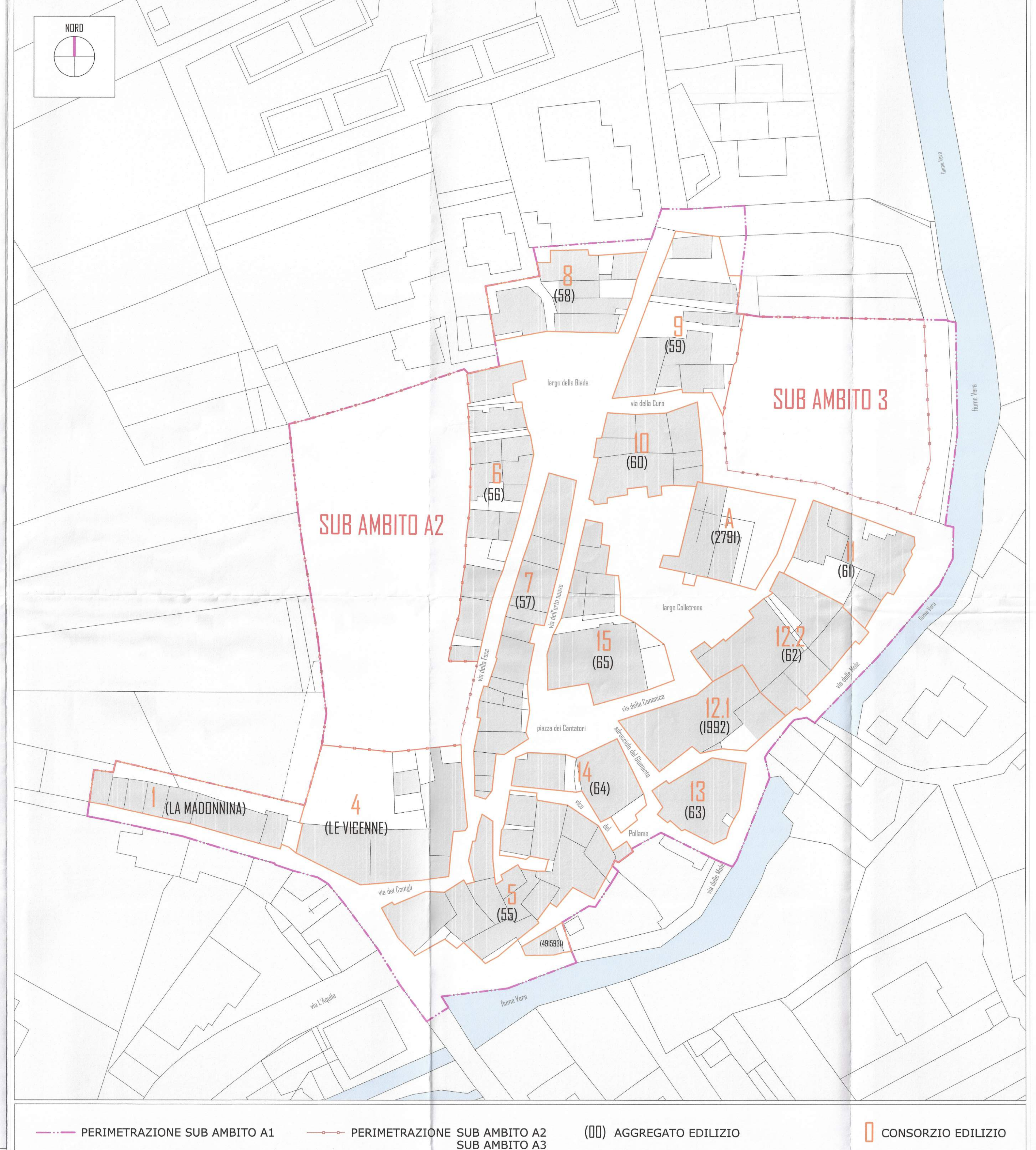

-  PERIMETRAZIONE SUB AMBITO A1
-  PERIMETRAZIONE SUB AMBITO A2 SUB AMBITO A3
-  (00) AGGREGATO EDILIZIO
-  CONSORZIO EDILIZIO

AMBITI DI INTERVENTO - NUOVA PERIMETRAZIONE SUB-AMBITO A1 - FRAZIONE TEMPERA
 SCALA 1:500