



Il Commissario Delegato per la Ricostruzione
Presidente della Regione Abruzzo

I NUMERI DELLA RICOSTRUZIONE

Stato dell'arte a 3 anni dal sisma



Il cratere sismico

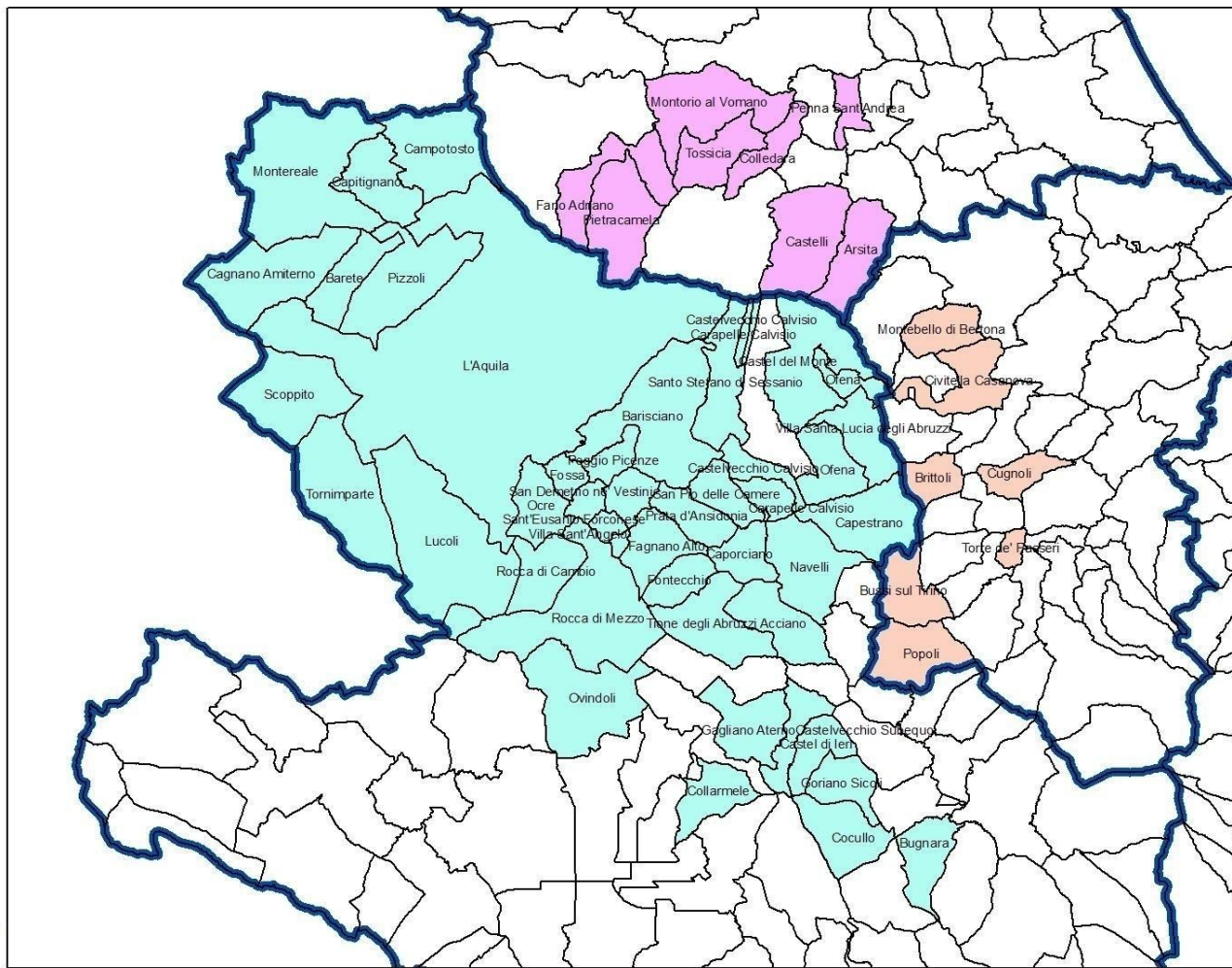

**57 COMUNI
ABRUZZESI**

**144.985
ABITANTI**

Legenda	
Num.Comuni_IntegrazioneLuglio2009	
	AQUILA: 42 comuni
	TERAMO: 8 comuni
	PESCARA: 7 comuni





Il Commissario Delegato per la Ricostruzione
Il Presidente della Regione Abruzzo

3

DECRETO ABRUZZO N.39/2009 (convertito in Legge n. 77/2009)

Importo complessivo stanziato

14,767 MILIARDI



SINDACI DEI COMUNI DEL CRATERE (art. 14, comma 5 bis, “D.L. Abruzzo”)

“i sindaci dei comuni predispongono d’intesa con il Presidente della Regione Abruzzo – Commissario delegato [...] e d’intesa con il Presidente della Provincia per le materie di sua competenza, i Piani di Ricostruzione del centro storico delle città [...]”



FONDI DISPONIBILI A MARZO 2012

TOTALE STANZIATO da febbraio 2010

3,704 MILIARDI

TOTALE EROGATO

2,344 MILIARDI

TOTALE DISPONIBILE a marzo 2012

1,367 MILIARDI



DETTAGLIO FINANZIAMENTI A MARZO 2012

Struttura Gestione Emergenza - SGE

Somme complessive accreditate su Contabilità Speciale N. 5281	€ 811.699.102,86
Somme erogate al 27 febbraio 2012	€ 771.153.733,04
Somme residue disponibili	€ 40.545.369,82

Struttura Tecnica di Missione - STM

Somme complessive accreditate su Contabilità Speciale N. 5430	€ 892.611.933,25
Somme erogate al 6 marzo 2012	€ 533.869.614,97
Somme residue disponibili	€ 365.466.998,56

Cassa Depositi e Prestiti

Importo stanziato	€ 2.000.000.000,00
Somme impegnate al 13 marzo 2012	1.038.879.613,14
Importo disponibile	€ 961.120.386,86



6 Spese di Emergenza

TOTALE EROGATO	€ 771,153 milioni
<i>Principali trasferimenti effettuati dal Commissario ad oggi:</i>	
ATTIVITA' PRODUTTIVE (100% istanze trasmesse dai Comuni) (di cui circa 50 milioni solo al Comune dell'Aquila)	66,4 milioni
OSPITALITA' ALBERGHIERA	152 milioni
COMUNI CRATERE, FUORI CRATERE E COM (di cui circa 341,2 milioni al solo Comune dell'Aquila)	424,2 milioni
CONTRIBUTO STRAORDINARIO ai Comuni del cratere per l'anno finanziario 2011	7 milioni
CONTRIBUTO STRAORDINARIO TARSU – Esercizio finanziario 2010	9 milioni



Spese di Ricostruzione

TOTALE EROGATO	€ 533,869 milioni
<i>Principali trasferimenti effettuati dal Commissario ad oggi:</i>	
COMUNI CRATERE, FUORI CRATERE E COM PER IMMOBILI PRIVATI (di cui 94,3 milioni al Comune dell'Aquila)	154,7milioni
PROVVEDITORATO INTERREGIONALE ALLE OPERE PUBBLICHE PER IMMOBILI PUBBLICI	32 milioni
ATER L'Aquila PER IMMOBILI PUBBLICI	6 milioni
VICE COMMISSARIO DELEGATO PER LA TUTELA DEI BENI CULTURALI (Progetto "Una Chiesa per Natale")	5 milioni
SOGGETTO ATTUATORE MACERIE	1, 2 milioni
VIGILI DEL FUOCO (rimborso oneri 2010)	7,4 milioni
AREE OMOGENEE 5 E 9 PER PIANI DI RICOSTRUZIONE	521 mila euro
COMUNE DI BARISCIANO PER PIANO DI RICOSTRUZIONE	90mila euro
ARTA	152mila euro
PROVINCIA L'AQUILA PER SCUOLA 'B.CROCE'	3,1 milioni



Assistenza alla popolazione dal sisma ad oggi

6 APRILE 2009 **67.459 senza casa**: 35.690 in tendopoli, 31.769 in hotel e case private

MARZO 2012 **34.102 rientrati a casa** e 21.731 in alloggio a carico dello Stato (Case, Map, affitti)

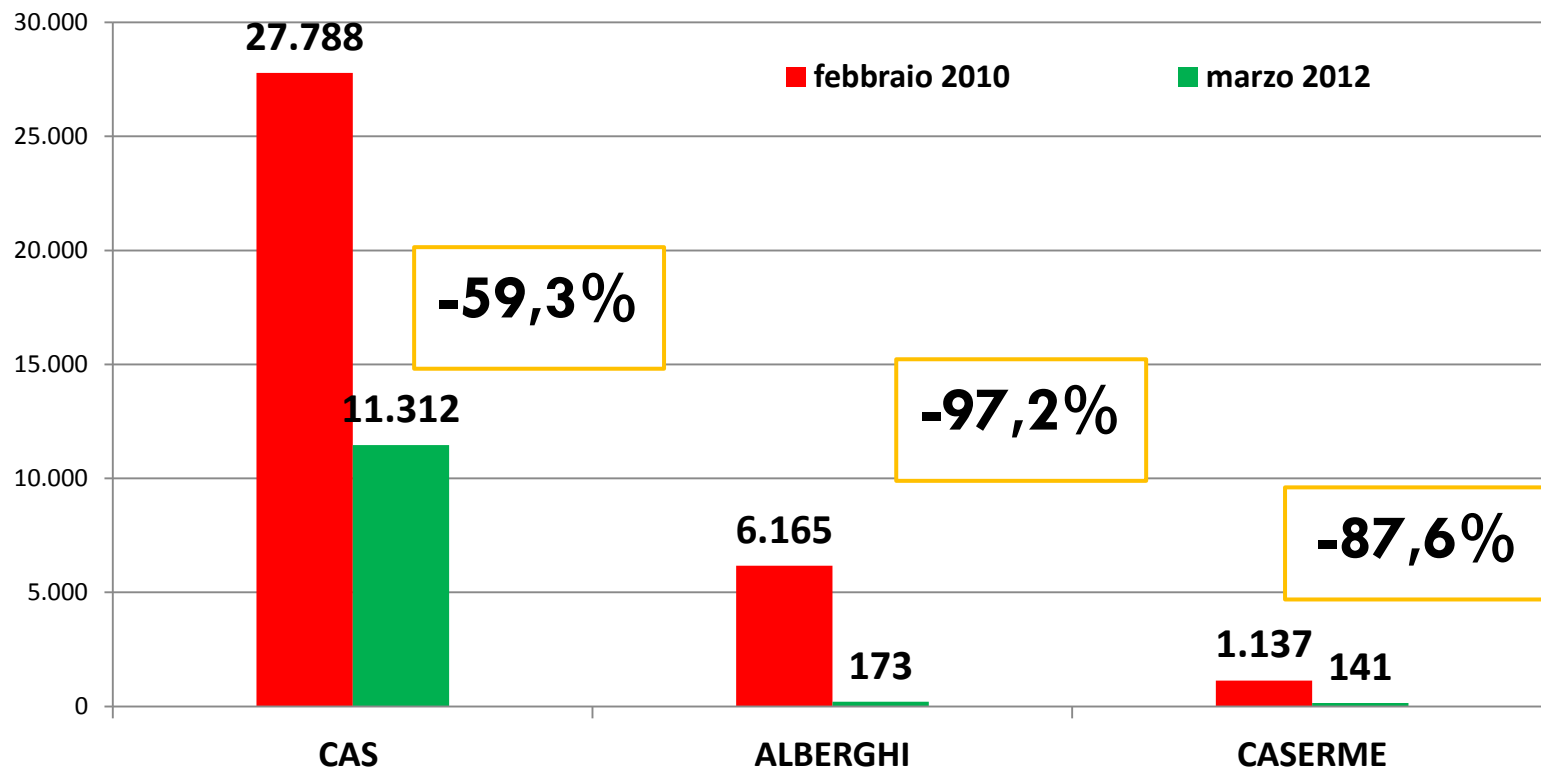



I NUMERI DELLE MACERIE

TONNELLATE	totale macerie	totale macerie rimovibili (pubbliche)	totale macerie non rimovibili (private)
stima superiore CNR-VF	4.000.000	800.000	3.200.000
rimosse da VF e EI (al 12.3.12)	230.000	230.000	
Conferite 2009-2010 (ECOCERVED)	160.000		160.000
Conferite 2011 (stima)	160.000		160.000
pianificate Villa Sant'Angelo	35.600	35.600	
pianificate San Pio delle Camere	35.700	35.700	
Totali rimosse e pianificate	621.300	301.300	320.000
% rimosse e pianificate	16%	38%	10%
Residuo da rimuovere (compresa incertezza della stima)	3.378.700	498.700	2.880.000
Di cui da rimuovere a L'Aquila		180.000	
rimosse da VF e EI (al 12.3.12)	6% rispetto al totale	29% rispetto alle rimovibili	

ATTIVITA' RIMOZIONE MACERIE

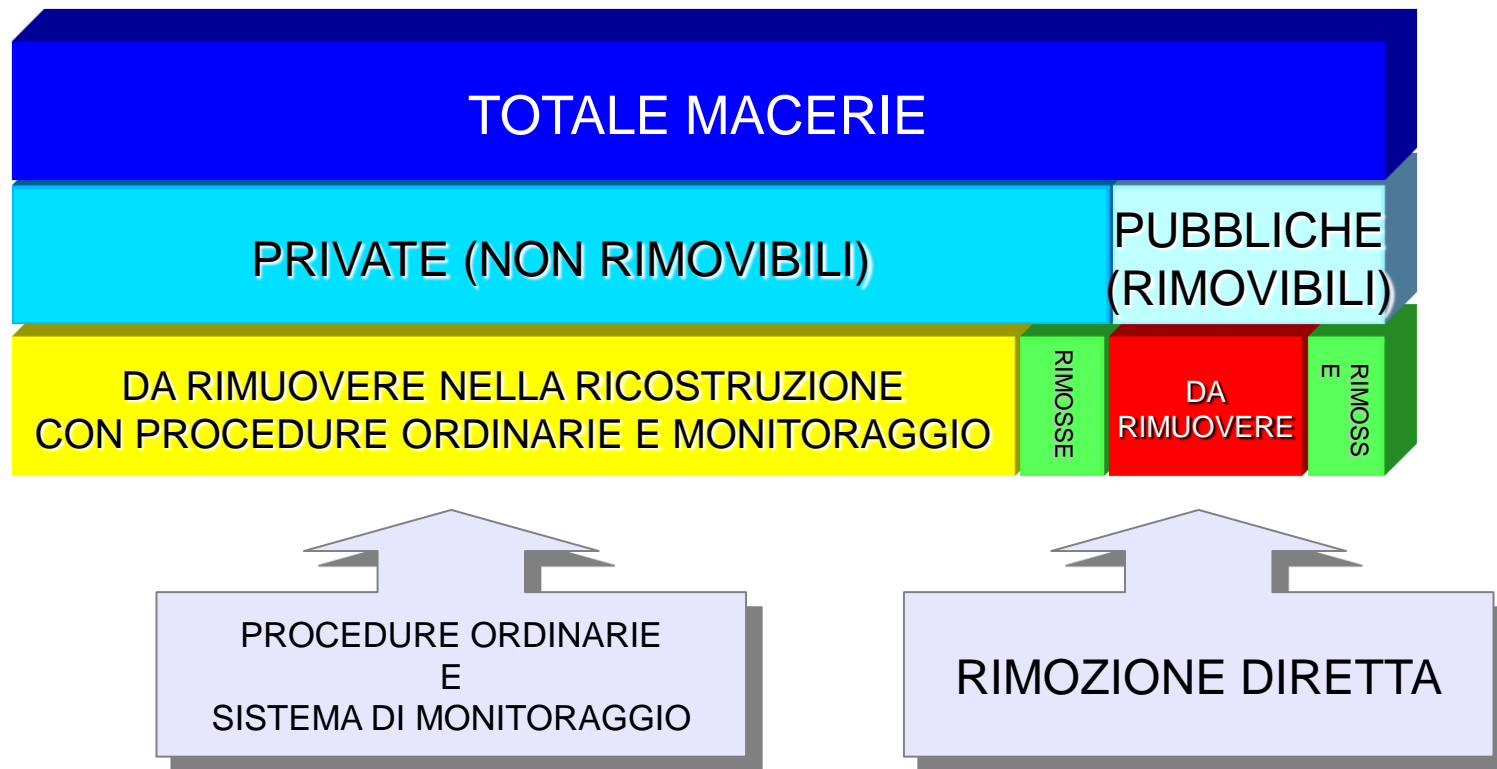



I PIANI DI RICOSTRUZIONE - Totale degli impegni di spesa previsti

	COSTO PREVISTO (€)
L'Aquila capoluogo	3.440.184.466,31
L'Aquila frazioni	1.824.713.510,66
21 Comuni del cratere	1.424.008.009,50
TOTALE	6.688.905.986,47

* Altri 35 Comuni presenteranno i Piani nel corso del 2012



I PIANI DI RICOSTRUZIONE - Adozioni al 15 Febbraio 2012

N°	COMUNE	ADOZIONI NOV.-DIC. 2011	ADOZIONI GEN.-FEB. 2012
1	L'Aquila (AQ) frazione di ONNA	15/11/2011	
2	BUSSI SUL TIRINO (PE)	18/11/2011	
3	POPOLI (PE)	30/11/2011	
4	BARETE (AQ)	30/11/2011	
5	CUGNOLI (PE)	01/12/2011	
6	BRITTOLI (PE)	07/12/2011	
7	CIVITELLA CASANOVA (PE)	09/12/2011	
8	BARISCIANO (AQ) Ambito B-A1	09/12/2011	
9	ROCCA DI MEZZO (AQ)	12/12/2011	
10	ROCCA DI CAMBIO (AQ)	12/12/2011	
11	OFENA (AQ)	12/12/2011	
12	OVINDOLI (AQ)	15/12/2011	
13	MONTEBELLO DI BERTONA (PE)	16/12/2011	
14	GORIANO SICOLI (AQ)	22/12/2011	
15	CASTEL DEL MONTE (AQ)	28/12/2011	
16	CASTELVECCHIO CALVISIO (AQ)	28/12/2011	
17	SANTO STEFANO DI SESSANIO (AQ)	28/12/2011	
18	VILLA SANTA LUCIA (AQ)	28/12/2011	
19	LUCOLI (AQ)	28/12/2011	
20	San Pio delle Camere (AQ) frazione di CASTELNUOVO	28/12/2011	
21	COCULLO (AQ) – San Nicola	29/12/2011	
22	VILLA SANT'ANGELO (AQ)	30/12/2011	
23	SANT'EUSANIO FORCONESE (AQ)		20/01/2012
24	L'AQUILA E FRAZIONI (escluso Onna)		09/02/2012



I PIANI DI RICOSTRUZIONE di L'Aquila e frazioni - Impegni di spesa previsti

5.264.897.976,97 €

AO	N°	COMUNE	COSTO PREVISTO (€)
1	1	L'AQUILA Capoluogo	3.440.184.466,31
1	2	ARAGNO	20.131.000,45
1	3	ARISCHIA	112.643.809,95
1	4	ASSERGI	102.369.864,98
1	5	BAGNO GRANDE E RIPA	57.991.751,26
1	6	BAGNO PICCOLO	11.361.737,38
1	7	BAZZANO	40.470.661,64
1	8	BRECCIA SECCA	2.675.563,91
1	9	CAMARDA	91.759.528,44
1	10	CANSATESSA	6.519.846,42
1	11	CASALINE	12.070.191,54
1	12	CESA DI PRETURO	23.721.526,50
1	13	CIVITA DI BAGNO	31.443.843,29
1	14	COLLEBRINCIONI	24.890.391,65
1	15	COLLE DI PRETURO	9.243.617,89
1	16	COLLE DI ROIO	19.816.095,73
1	17	COLLE DI SASSA	14.911.187,42
1	18	COLLE FRACIDO	22.803.633,42
1	19	COLLEMARE	14.743.870,2
1	20	COPPITO	73.758.860,28
1	21	FILETTO	33.501.492,81
1	22	FOCE SASSA	10.801.736,95
1	23	FONTE CERRETO	14.030.780,96
1	24	GENZANO	10.100.612,60
1	25	MENZANO	11.952.034,91

AO	N°	COMUNE	COSTO PREVISTO (€)
1	26	MONTICCHIO	61.335.645,97
1	27	ONNA	72.043.672,00
1	28	PAGANICA	314.640.168,09
1	29	PAGLIARE DI SASSA	22.136.032,19
1	30	PALOMBAIA DI SASSA	4.857.755,31
1	31	PESCOMAGGIORE	21.736.870,64
1	32	PETTINO	17.821.434,57
1	33	PIANOLA	20.911.818,32
1	34	POGGIO SANTA MARIA	19.707.222,97
1	35	POZZA DI PRETURO	9.967.887,18
1	36	PRETURO	29.562.072,82
1	37	ROIO PIANO	48.348.746,89
1	38	ROIO POGGIO	122.830.640,52
1	39	SAN BENEDETTO DI BAGNO	22.369.655,83
1	40	SAN GREGORIO	94.255.455,33
1	41	SAN MARCO DI PRETURO	10.340.701,11
1	42	SAN PIETRO DELLA JENCA	1.447.643,24
1	43	SANT'ANGELO DI BAGNO	11.876.454,29
1	44	SANTA RUFINA	20.322.831,8
1	45	SANT'ELIA	15.868.018,29
1	46	SANTI PRETURO	12.631.123,82
1	47	SAN VITTORINO	25.491.771,43
1	48	SASSA	20.745.351,83
1	49	TEMPERA	43.245.473,38
1	50	VALLE SINDOLE	6.505.422,26

TOTALE

5.264.897.976,97



I PIANI DI RICOSTRUZIONE degli altri Comuni

Impegni di spesa previsti: 1.424.008.009,50 € *

AO	N°	COMUNE	COSTO PREVISTO (€)
2	1	BARETE (AQ)	67.501.078,96
4	2	CASTEL DEL MONTE (AQ)	50.456.785,75
	3	SANTO STEFANO DI SESSANIO (AQ)	51.544.934,83
	4	VILLA SANTA LUCIA DEGLI ABRUZZI (AQ)	78.915.861,93
	5	CASTELVECCHIO CALVISIO (AQ)	48.197.982,89
5	6	BRITTOLI (PE)	9.332.738,08
	7	BUSSI SUL TIRINO (PE)	74.546.350,94
	8	CIVITELLA CASANOVA (PE)	26.088.076,17
	9	CUGNOLI (PE)	15.153.499,30
	10	CIVITELLA CASANOVA (PE)	22.756.196,39
	11	OFENA (AQ)	34.198.144,14
	12	POPOLI (PE)	63.789.087,06
6	13	San Pio delle Camere Fraz. di CASTELNUOVO (AQ)	153.416.028,15
7	14	Goriano Sicoli	31.379.302,53
8	15	BARISCIANO (AQ) Ambito B-A1	31.004.642,24
	16	SANT'EUSANIO FORCONESE (AQ)	157.158.948,95
	17	VILLA SANT'ANGELO (AQ)	94.357.193,41
9	18	LUCOLI (AQ)	200.646.099,78
	19	OVINDOLI (AQ)	27.814.635,12
	20	ROCCA DI CAMBIO (AQ)	58.681.760,35
	21	ROCCA DI MEZZO (AQ)	127.068.662,53
TOTALE			1.424.008.009,50

*I Dati si riferiscono ai 21 PdR completi che sono stati trasmessi alla STM



I PIANI DI RICOSTRUZIONE

Adozioni effettuate - Adozioni previste

N°	novembre '11	dicembre '11	gennaio/ marzo '12	aprile/ giugno '12	dopo giugno '12
1	L'Aquila- Onna	Cugnoli	L'Aquila e frazioni	Campotosto	Gagliano Aterno
2	Bussi sul Tirino	Brittoli	Sant'Eusanio Forconese	Pizzoli	Montorio al Vomano
3	Popoli	Civitella Casanova	Collarmele	Carapelle Calvisio	Cagnano Amiterno
4	Barete	Barisciano - Ambito B-A1	Navelli e Civitaretenga	Cocullo - Altri ambiti	Montereale
5		Ofena	Poggio Picenze	San Demetrio	Tornimparte
6		Rocca di Cambio	Acciano	Capitignano	Colledara
7		Rocca di Mezzo	Ocre	Arsita	Castelli
8		Ovindoli	Caporciano	Tione degli abruzzesi	
9		Montebello di Bertona	Bugnara	Fontecchio	
10		Castel del Monte	Castelvecchio Subequo	Castel di Ieri	
11		Castelvecchio Calvisio		Scoppito	
12		S.Stefano di Sessanio		Barisciano -Altri ambiti	
13		Villa S. Lucia		Fano Adriano	
14		S.Pio (Fraz. Castelnuovo)		Pietracamela	
15		Goriano Sicoli		Fagnano Alto	
16		Lucoli		Tossicia	
17		Cocullo - San Nicola		San Pio delle Camere	
18		Villa Sant'Angelo		Prata d'ansidonia	
19				Capecstrano	
20				Penna S. Andrea	
21				Fossa	



COMUNI con PdR adottato e con previsione di adozione entro marzo 2012

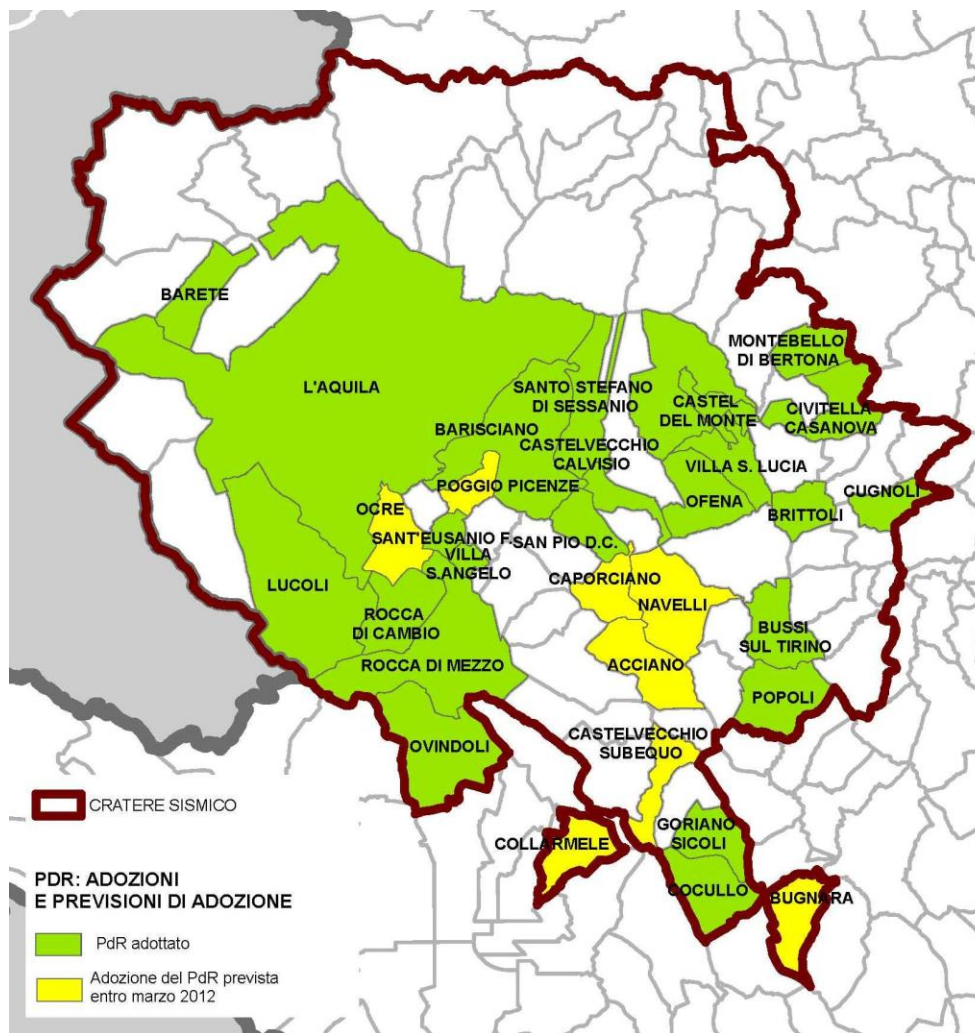



LA RICOSTRUZIONE PRIVATA: stima dei danni nel territorio

TIPOLOGIA	DANNO MEDIO	DANNO GRAVE
EDIFICI PRIVATI	11.000	23.000
EDIFICI PUBBLICI	550	470
EDIFICI CULTURALI	842	1.000

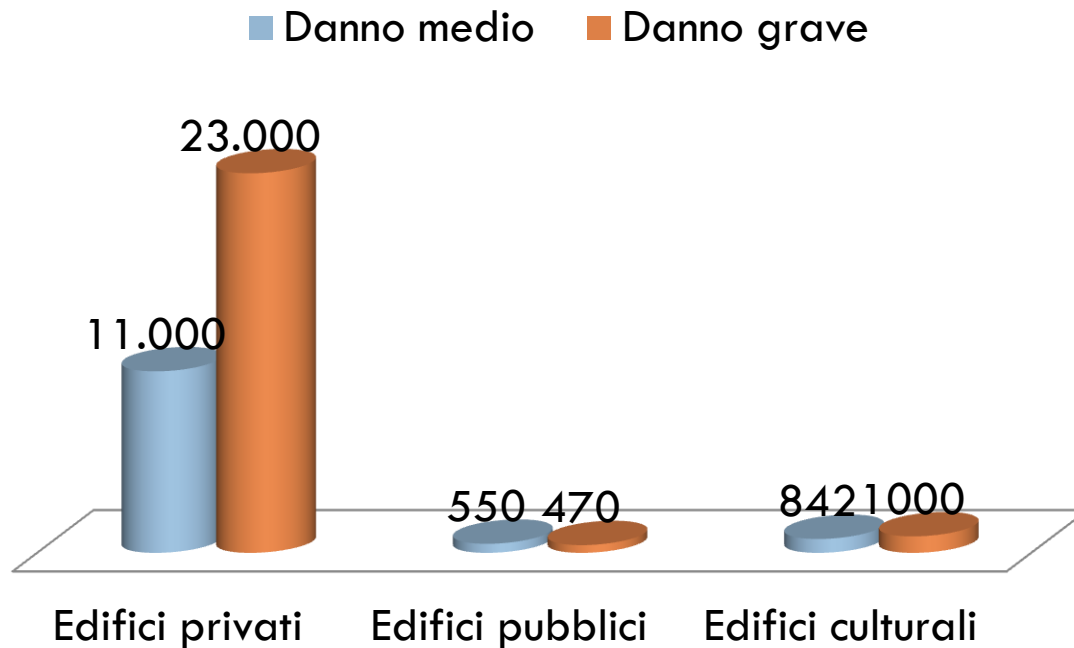



LA RICOSTRUZIONE PRIVATA: richieste di contributo L'Aquila

RIEPILOGO STATO DI AVANZAMENTO RICHIESTE CONTRIBUTO PER LAVORI U.I. "A" "B" "C" "E"

COMUNE DI L'AQUILA Data: 23.03.2012

ESITI	FINTECNA	RELUIS		CINEAS		COMUNE L'AQUILA			
		Esiti Positivi	Richieste di Integrazion e	Esiti Positivi	Richieste di Integrazion e	Contributi Provvisori	Integrazioni	Contributi definitivi	Contributi Esiti "A"
A									7.615
B	8356	8.194	80	8229	160	8.213	ND	8.133	
C	1105	1.069	23	1068	35	1.078	ND	1.038	
E	8881	6.506	820	4758	2732	18	ND	2.712	
TOTALE	18342	15.769	923	14055	2927	9.309	0	11.883	7.615

NOTE COMUNE AQ. Somme concesse: PRATICHE "A" = € 70.232.797,49; PRATICHE "B" = € 454.564.193,95 ; PRATICHE "C" = € 68.736.094,74; PRATICHE B - C antecedenti al 20/08/2009 = € 13.544.675; PRATICHE "E" = € 589.376.151,82; PER UN TOTALE DI € 1.196.453.913,00. NOTE SULLE PRATICHE: **1216** pratiche positive Cineas non possono andare a contributo in quanto mancano ancora le istruttorie delle singole parti comuni non ancora fornite da Reluis e/o Cineas. In totale i condomini fermi sono 244 per un totale di 1966 pratiche (nelle 1966 pratiche sono comprese sia le istruttorie positive 1216 che quelle ancora da istruire o con richieste di documentazione). **255** pratiche positive Cineas sono ferme al comune per carenza di documentazione (dia/problemi esportazione Cineas). In totale sono ferme 296 pratiche se si considerano anche le pratiche ancora non congrue (59 condomini). **94** pratiche sono positive per Cineas in prima battuta ma Reluis richiede integrazioni. **116** pratiche positive Cineas (19 condomini) sono in fase di lavorazione dal 23/03/2012 per la verifica dei documenti (dia/permesso di costruire) al fine dell'emissione del contributo definitivo.



LA RICOSTRUZIONE PRIVATA

**Pratiche esaminate da CINEAS al 23 marzo 2012
sul totale di 16.982 pratiche presentate per case B-C-E**

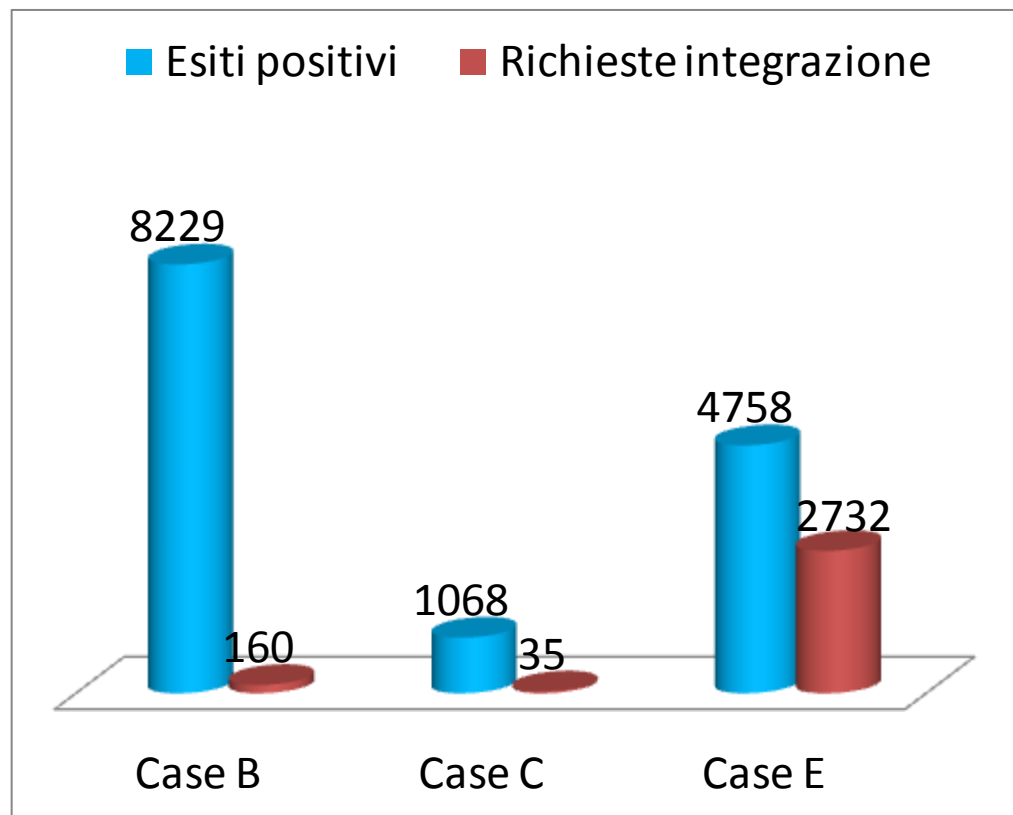
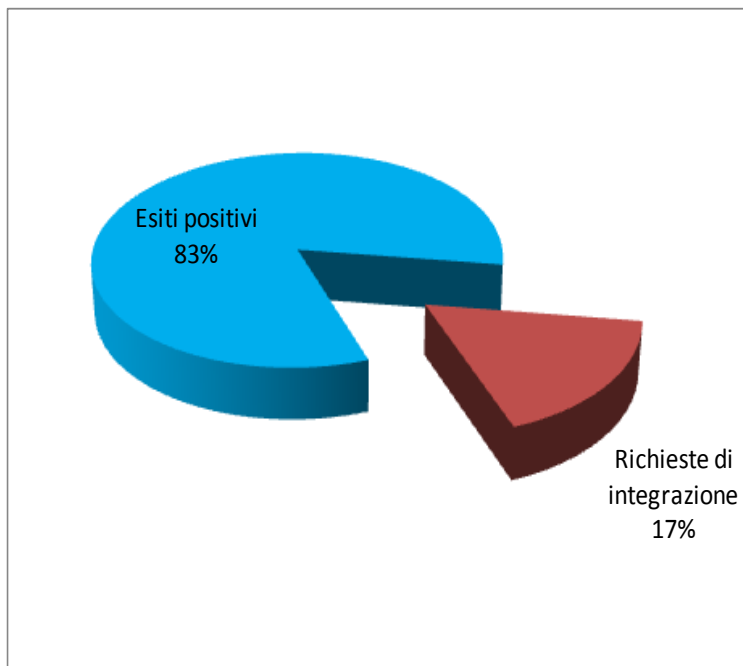



LA RICOSTRUZIONE PRIVATA

**Pratiche esaminate da RELUIS al 23 marzo 2012
sul totale di 16.692 pratiche presentate per case B-C-E**

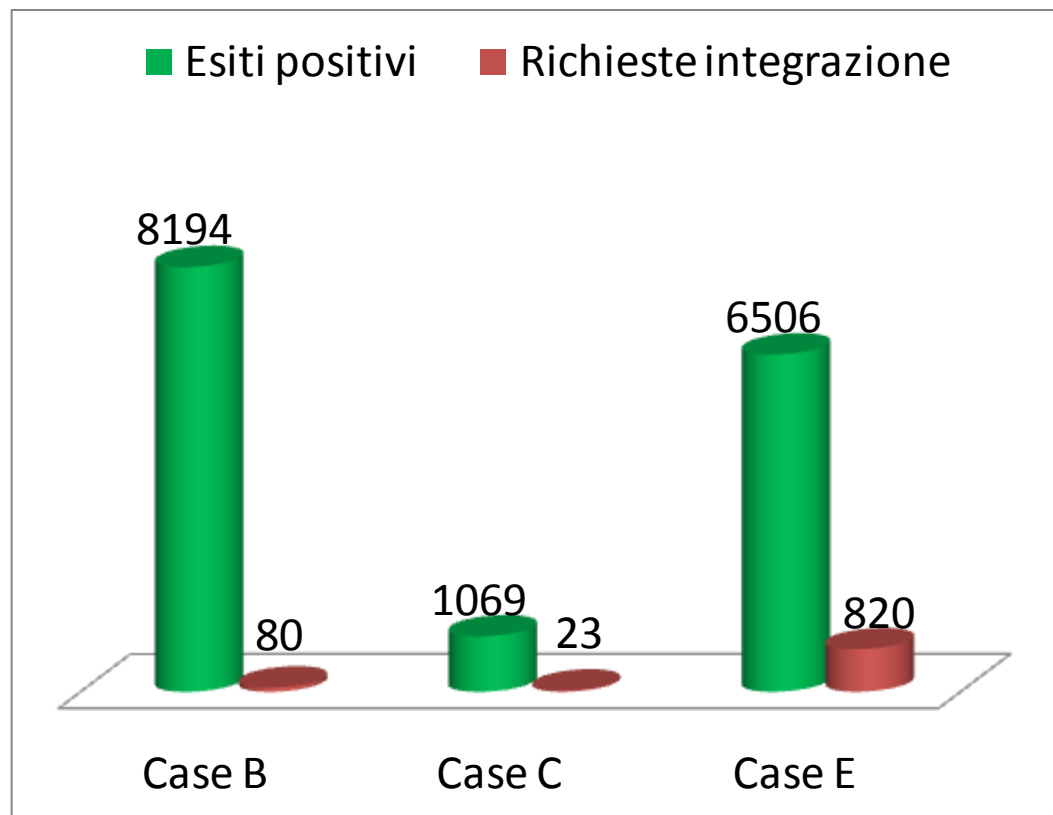
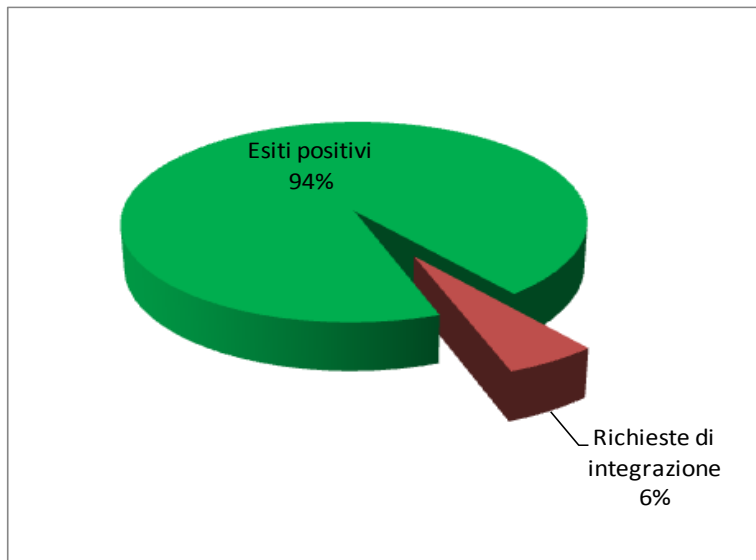



LA RICOSTRUZIONE PRIVATA – CONTRIBUTI 9 MARZO 2012

COMUNE DELL'AQUILA

Esiti di agibilità delle case	Contributi provvisori	Contributi definitivi
B	8.213	8.133
C	1.078	1.038
E	18	2.712
TOTALE	9.309	11.883

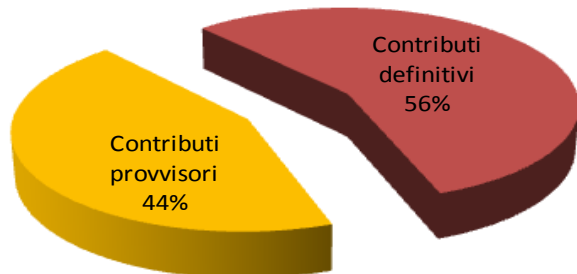

■ Contributi provvisori ■ Contributi definitivi

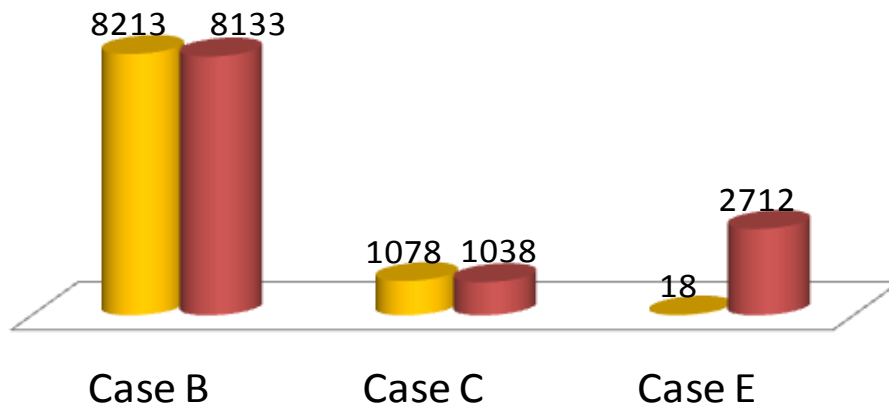



'SCUOLE D'ABRUZZO – IL FUTURO IN SICUREZZA'

Fondi stanziati: 226 milioni di euro

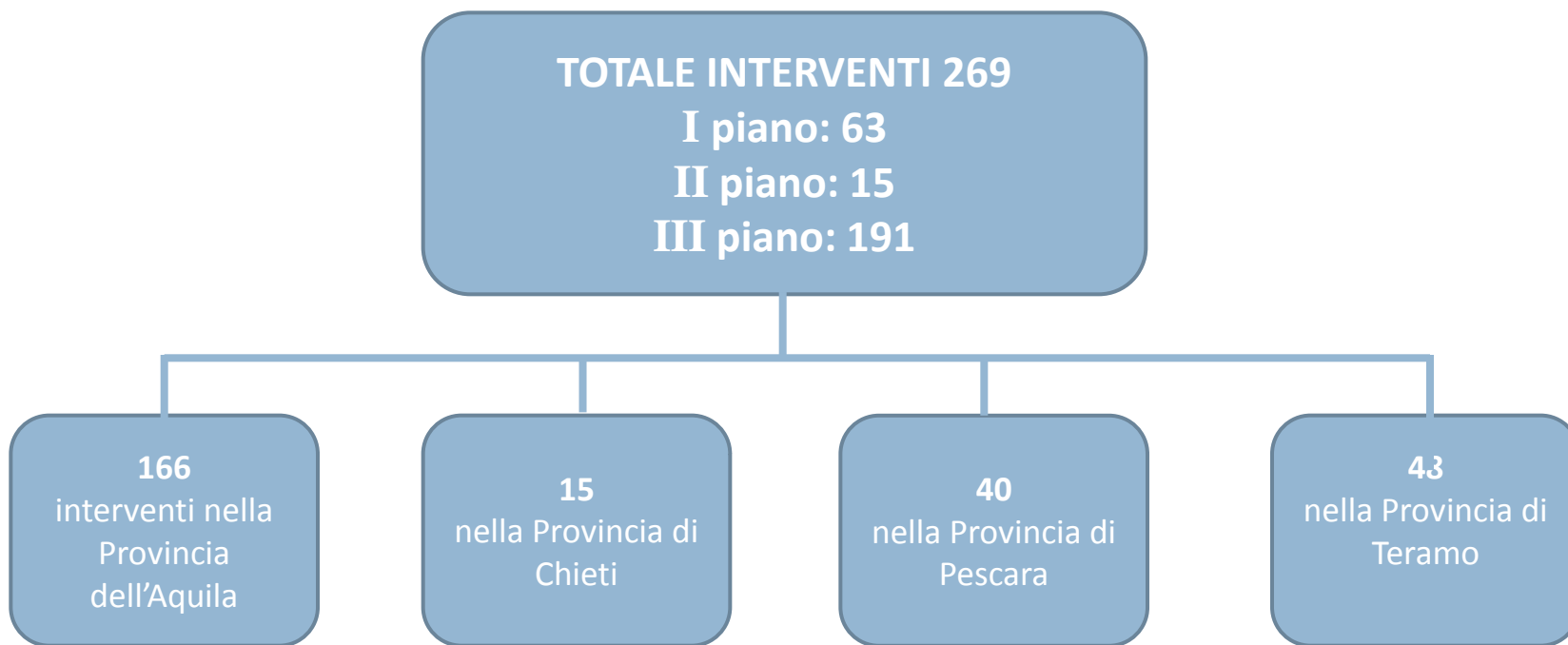

La più grande operazione in Europa di messa in sicurezza delle scuole



LA RICOSTRUZIONE PUBBLICA

PROVVEDITORATO OPERE PUBBLICHE	IMPORTO STANZIATO
PROGETTI GIA' AFFIDATI	244 MILIONI
LAVORI CON GARA PUBBLICA INDETTA	60 MILIONI
INTERVENTI ESEGUITI	150 MILIONI



RICOSTRUZIONE PUBBLICA – PROVVEDITORATO OO.PP.

PRIMA FASE DELL'EMERGENZA 2009/2010

INTERVENTI	IMPORTO STANZIATO	
16 INTERVENTI PER RIPRESA FUNZIONI PUBBLICHE	21 MILIONI	ultimati
ADEGUAMENTO CASERMA GDF PER IL G8	51 MILIONI	ultimato
INTERVENTI SU 70 EDIFICI SCOLASTICI 2009/10	30,6 MILIONI	ultimati
M.A.P. DI SAN GREGORIO (AQ)	7,39 MILIONI	ultimato
SEDE PROVVISORIA FACOLTÀ DI LETTERE	6 MILIONI	in corso
SCUOLA INFANZIA DI BARETE	869 MILA EURO	ultimato
INTERVENTI SULLA VIABILITÀ	6,5 MILIONI	quasi ultimati
RISTRUTTURAZIONE CASERMA CAMPOMIZZI	13 MILIONI	ultimato



RICOSTRUZIONE PUBBLICA – PROVVEDITORATO OO.PP.

1° PROGRAMMA STRALCIO INTERVENTI URGENTI 200,85 MLN DAL CIPE PER 27 EDIFICI

PRINCIPALI INTERVENTI	IMPORTO STANZIATO
CITTADELLA GIUDIZIARIA	40 MILIONI (Corte d'Appello ultimata, Palazzo di Giustizia in corso)
QUESTURA L'AQUILA	12 MILIONI in corso
GUARDIA DI FINANZA - COMANDO REG. LE	4,3 MILIONI ultimato
PROVVEDITORATO OPERE PUBBLICHE - SEDE	13 MILIONI in corso
EX ONPI	9 MILIONI in corso
BASILICA S. BERNARDINO	25 MILIONI gara in corso
CHIESA S. DOMENICO	13 MILIONI ultimata la progettazione
CASERMA CAMPOMIZZI	6,5 MILIONI ultimato
SALA CONSILIARE COMUNE DELL'AQUILA C/O SCUOLA MAZZINI	2 MILIONI in corso
MERCATO PIAZZA D'ARMI	1 MILIONE in corso
PALAZZO CAMPONESCHI	15 MILIONI gara in corso
FACOLTA' DI INGEGNERIA E SCIENZE	5,8 MILIONI in corso
TRIBUNALE DI CHIETI	6,7 MILIONI gara in corso
ISTITUTO S. MARIA DEGLI ANGELI	4,3 MILIONI gara in corso



RICOSTRUZIONE PUBBLICA – PROVVEDITORATO OO.PP.

2° PROGRAMMA STRALCIO INTERVENTI URGENTI

167,650 MLN DAL CIPE PER 25 EDIFICI

PRINCIPALI INTERVENTI	IMPORTO STANZIATO	
CONVENTO DI S. BERNARDINO	20 MILIONI	progettazione in corso
PALAZZO PROVINCIA, BIBLIOTECA E CAMERA DI COMMERCIO	15 MILIONI	progettazione in corso
EX MONASTERO DI S. CATERINA	7,32 MILIONI	progettazione in corso
EX PALAZZO DEL LITTORIO	10,53 MILIONI	progettazione in corso
PALAZZO DEL GOVERNO	25 MILIONI	progettazione in corso
CONVITTO NAZIONALE	22,5 MILIONI	progettazione in corso
CONSERVATORIO DI MUSICA A COLLEMAGGIO	18, 2 MILIONI	progettazione in corso
MONASTERO DELLA BEATA ANTONIA	4 MILIONI	progettazione in corso
EX LICEO SCIENTIFICO	4,850	progettazione in corso
COMANDO PROVINCIALE CORPO FORESTALE DELLO STATO	5,1 MILIONI	progettazione in corso
UFFICI PRESIDENTE GIUNTA REGIONALE - COMM. DELEGATO	10 MILIONI	progettazione in corso
UFFICI EX ISEF	1,9 MILIONI	ultimato



Comune dell'Aquila - 38 Cantieri pubblici - 314 milioni

Interventi	Finanziamenti	Interventi	Finanziamenti
Chiesa Santa Maria del Suffragio	6.500.000,00	Palazzo ex Regio liceo – Santa Maria di Farfa	5.850.000,00
Chiesa S. Biagio D’Amiternum	2.900.000,00	Casa della Giovane Italiana – ex Isef	1.900.000,00
Chiesa di S. Giuseppe dei Minimi	1.700.000,00	Complesso San Domenico	14.900.000,00
Ex Palazzo del Littorio - Convento dei filippini	10.530.000,00	Ex Convento di Santa Teresa	10.101.000,00
Teatro S. Filippo	2.405.000,00	Chiesa di S. Pietro di Coppito	750.000,00
Casa Museo Signorini Corsi	650.000,00	Palazzo Ardinghelli	5.200.000,00
Chiesa di Santa Giusta	1.000.000,00	Porta Castello	25.000,00
Complesso Cinema Massimo	1.546.000,00	Chiesa di Cristo Re	720.289,00
Palazzo del Governo - Prefettura	45.000.000,00	Fontana delle 99 cannelle	500.000,00
Ex Monastero di Santa Caterina	7.312.500,00	Chiesa di san Vito alla Rivera	450.000,00
Palazzo Camponeschi	15.000.000,00	Mura urbiche a borgo Rivera e Porta Rivera	800.000,00
Palazzetto dei Nobili	1.167.000,00	Polo Museale ex Mattatoio	6.033.206,00
Palazzo di Madama Margherita	11.700.000,00	Palazzo di Giustizia via XX Settembre	40.000.000,00
Palazzo Provveditorato OO.PP	13.000.000,00	Complesso di Sant’Amico	1.000.000,00
Scuola De Amicis – Ex Ospedale S. Salvatore	16.575.000,00	Forte spagnolo	4.650.000,00
Teatro comunale	12.275.000,00	Questura	12.700.000,00
Basilica di S.Bernardino	25.000.000,00	Basilica di Santa Maria di Collemaggio	3.618.448,57
		Porta Napoli	267.780,27
		Corte d’Appello e Procura generale	7.180.000,00
		Caserma Campomizzi	13.000.000,00
		Palazzo ex O.N.P.I.	10.100.000,00
		totale	314.006.223,84



INTERVENTI PUBBLICI L'AQUILA

314 MLN PER 38 CANTIERI

CANTIERI DELLA RICOSTRUZIONE

L'AQUILA 2011

- 1 CHIESA DI SANTA MARIA DEL SUFFRAGIO ANIME SANTE
- 2 CHIESA DI SAN BIAGIO D'AMITERNUM
- 3 CHIESA DI SAN GIUSEPPE DEI MINIMI
- 4 EX PALAZZO DEL LITTORIO EX CONVENTO DEI FILIPPINI
- 5 TEATRO SAN FILIPPO
- 6 CASA MUSEO SIGNORINI CORSI
- 7 CHIESA DI SANTA GIUSTA
- 8 COMPLESSO CINEMA MASSIMO
- 9 PALAZZO DEL GOVERNO-PREFETTURA
- 10 EX MONASTERO DI SANTA CATERINA
- 11 PALAZZO CAMPONESCHI
- 12 PALAZZETTO DEI NOBILI
- 13 PALAZZO E TORRE DI MADAMA MARGHERITA
- 14 PROVVEDITORATO-EX GENIO CIVILE
- 15 SCUOLA DE AMICIS EX OSPEDALE SAN SALVATORE
- 16 TEATRO COMUNALE
- 17 BASILICA DI S. BERNARDINO
- 18 EX LICEO SCIENTIFICO EX REGIO LICEO DI S.MARIA DI FARFA
- 19 CASA GIOVANE ITALIANA-EX ISEF



- 20 CHIESA DI S. DOMENICO ED EX CONVENTO
- 21 EX CONVENTO DI SANTA TERESA
- 22 CHIESA DI S. PIETRO DI COPPITO
- 23 PALAZZO ARDINGHELLI
- 24 PORTA CASTELLO
- 25 CHIESA DI CRISTO RE
- 26 FONTANA DELLE 99 CANNELLE
- 27 CHIESA DI S. VITO ALLA RIVERA
- 28 MURA URBICHE A BORGO RIVERA E PORTA RIVERA
- 29 EX MATTATOIO
- 30 PALAZZO DI GIUSTIZIA DI VIA XX SETTEMBRE
- 31 COMPLESSO DI SANT'AMICO
- 32 FORTE SPAGNOLO
- 33 QUESTURA
- 34 BASILICA DI S. MARIA DI COLLEMAGGIO
- 35 PORTA NAPOLI
- 36 CORTE D'APPELLO E PROCURA GENERALE
- 37 CASERMA CAMPOMIZZI
- 38 EX O.N.P.I.



Comune dell'Aquila - 38 Cantieri pubblici - 314 milioni

Interventi	Finanziamenti		
Chiesa Santa Maria del Suffragio	6.500.000,00	Palazzo ex Regio liceo – Santa Maria di Farfa	5.850.000,00
Chiesa S. Biagio D’Amiternum	2.900.000,00	Casa della Giovane Italiana – ex Isef	1.900.000,00
Chiesa di S. Giuseppe dei Minimi	1.700.000,00	Complesso San Domenico	14.900.000,00
Ex Palazzo del Littorio - Convento dei filippini	10.530.000,00	Ex Convento di Santa Teresa	10.101.000,00
Teatro S. Filippo	2.405.000,00	Chiesa di S. Pietro di Coppito	750.000,00
Casa Museo Signorini Corsi	650.000,00	Palazzo Ardinghelli	5.200.000,00
Chiesa di Santa Giusta	1.000.000,00	Porta Castello	25.000,00
Complesso Cinema Massimo	1.546.000,00	Chiesa di Cristo Re	720.289,00
Palazzo del Governo - Prefettura	45.000.000,00	Fontana delle 99 cannelle	500.000,00
Ex Monastero di Santa Caterina	7.312.500,00	Chiesa di san Vito alla Rivera	450.000,00
Palazzo Camponeschi	15.000.000,00	Mura urbiche a borgo Rivera e Porta Rivera	800.000,00
Palazzetto dei Nobili	1.167.000,00	Polo Museale ex Mattatoio	6.033.206,00
Palazzo di Madama Margherita	11.700.000,00	Palazzo di Giustizia via XX Settembre	40.000.000,00
Palazzo Provveditorato OO.PP	13.000.000,00	Complesso di Sant’Amico	1.000.000,00
Scuola De Amicis – Ex Ospedale S. Salvatore	16.575.000,00	Forte spagnolo	4.650.000,00
Teatro comunale	12.275.000,00	Questura	12.700.000,00
Basilica di S.Bernardino	25.000.000,00	Basilica di Santa Maria di Collemaggio	3.618.448,57
		Porta Napoli	267.780,27
		Corte d’Appello e Procura generale	7.180.000,00
		Caserma Campomizzi	13.000.000,00
		Palazzo ex O.N.P.I.	10.100.000,00
		totale	314.006.223,84



Beni culturali: verifica delle condizioni di agibilità e danni

Monumenti censiti: 1842 schede di danno

Chiese	Palazzi	Altre tipologie
1053	730	59

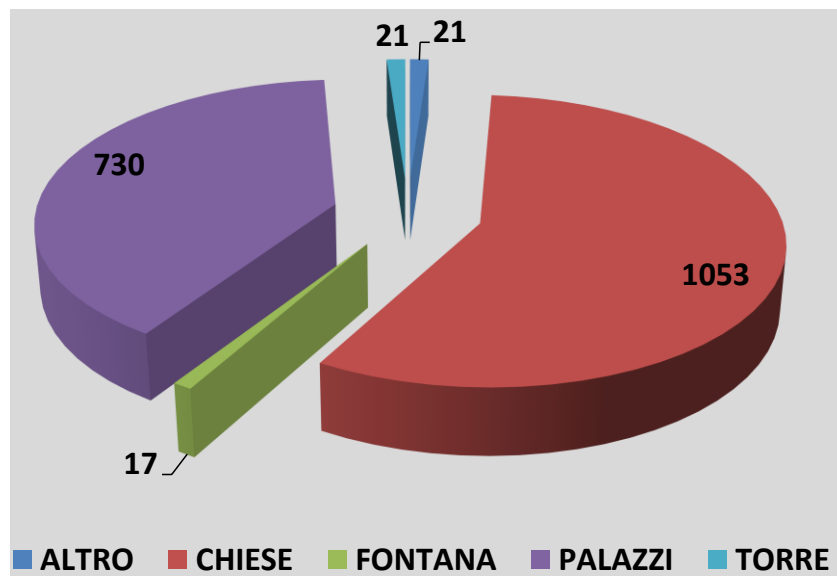

Distribuzione degli edifici censiti nel territorio

Tipologia	L'Aquila Centro Storico	L'Aquila Frazioni (fuori CS)	Comuni in Provincia dell'Aquila	Altri comuni
Chiese	51	113	538	343
Palazzi	447	63	175	45
Totale	501	186	753	390



Beni artistici: schedatura, catalogazione e messa in sicurezza

Beni artistici recuperati	5000
Schede di rilevamento prodotte	3500

Recupero e messa in sicurezza in centri di raccolta predisposti



Messa in sicurezza in situ





Beni librari e archivistici: recupero e messa in sicurezza

Beni librari recuperati

600.000,00 volumi

Beni archivistici recuperati

15.700,00 metri lineari





Edifici di culto: messa in sicurezza

Interventi realizzati

(a febbraio 2012)

Programmazione, coordinamento, progettazione e controllo di ulteriori interventi con gli NCP dei VV.F.

Fase di avanzamento	Chiese	Edifici	Totale
Interventi completati	207	52	259



Chiesa di S. Margherita

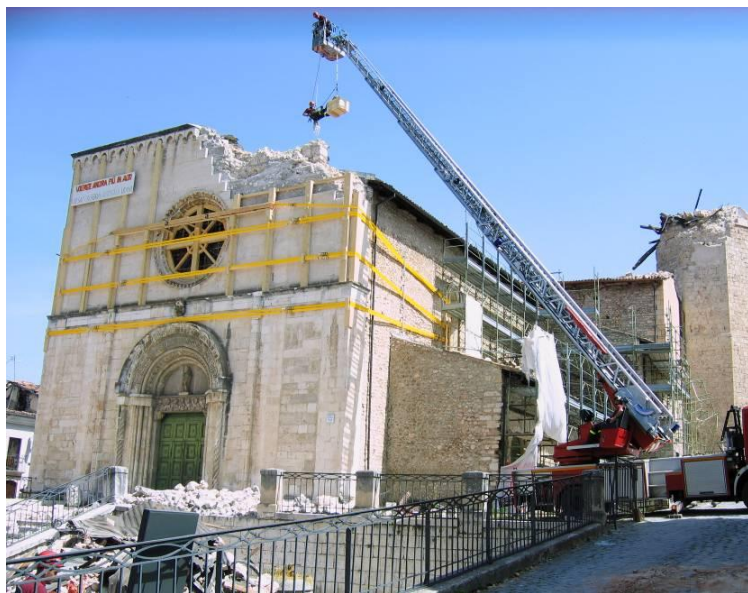

Chiesa di S. Pietro di Coppito



Chiesa di S. Giusta



Autorizzazioni progetti messe in sicurezza Amministrazioni

(a febbraio 2012)

Localizzazione	Progetti Autorizzati	In fase di istruttoria	Totale
Comune dell'Aquila	329	101	430
Altri Comuni	75	16	91

Circa 20 locali sono stati resi parzialmente agibili per la riapertura di attività commerciali





Monumenti adottati nell'ambito dei 45 - 28.620.300,00 euro

LOCALITA'	MONUMENTO	SOGGETTI FINANZIATORI	CIFRE ADOZIONI
L'AQUILA	COMPLESSO MONUMENTALE DI COLLEMAGGIO	CD "DOMANI 21.04.09"	€ 900.00,00
L'AQUILA	BASILICA DI SANTA MARIA DI COLLEMAGGIO	CASSA RISPARMIO - FONDAZIONI	€ 200.000,00
		INIZIATIVA EDITORIALE "MEMENTO AQUILA"	€ 200.000,00
		LIONS CLUB L'AQUILA - INIZIATIVA EDITORIALE "MEMENTO AQUILA" - "ARTISTI PER L'AQUILA	€ 43.300,00
		ASSOCIAZIONE "PANTA REI"	€ 27.000,00
		SUB TOTALE	470.300,00
L'AQUILA	COMPLESSO MONUMENTALE E CHIESA DI SANTA MARIA DEL SUFFRAGIO (DETTA DELLE ANIME SANTE)	GOVERNO FRANCESE (50% dell'importo complessivo del restauro)	€ 3.250.000,00
L'AQUILA	COMPLESSO MONUMENTALE E CHIESA DI SAN BIAGIO D'AMITERNUM E SAN GIUSEPPE DEI MINIMI	GOVERNO KAZAKO	€ 1.700.000,00
		FONDAZIONE ROMA	€ 3.000.000,00
		SUB TOTALE	€ 4.700.000,00
L'AQUILA	COMPLESSO MONUMENTALE E CHIESA DI SAN MARCO	REGIONE VENETO	€ 300.000,00



Monumenti adottati nell'ambito dei 45 - 28.620.300,00 euro

LOCALITA'	MONUMENTO	SOGGETTI FINANZIATORI	CIFRE ADOZIONI
L'AQUILA	PALAZZO ARDINGHELLI	GOVERNO RUSSO (FINO A 1.900.000,00 IN PIU' SE NECESSARIO)	€ 4.800.000,00
L'AQUILA	PALAZZO BRANCONIO	CARISPAQ	€ 200.000,00
L'AQUILA	PALAZZO E TORRE DI MADAMA MARGHERITA	B.C.C. - FEDERCASSE	€ 5.000.000,00
L'AQUILA	PALAZZETTO DEI NOBILI	CAMERA DEI DEPUTATI	€ 1.000.000,00
L'AQUILA	TEATRO COMUNALE DELL'AQUILA	UNIONE CAVALIERI DEL LAVORO	€ 1.000.000,00
		TRASMISSIONE "PORTA A PORTA"	€ 1.600.000,00
		SUB TOTALE	€ 2.600.000,00
L'AQUILA	COMPLESSO MONUMENTALE E CHIESA DI SAN GREGORIO MAGNO	GOVERNO RUSSO	€ 2.400.000,00
L'AQUILA	SANTA MARIA DELLA CROCE DI ROIO	REGIONE LIGURIA	€ 1.500.000,00
CASTIGLIONE A CASOURIA	COMPLESSO MONUMENTALE E CHIESA DI SAN CLEMENTE	WORLD MONUMENT FUND E FONDAZIONE PESCARABRUZZO	1.500.000,00



Monumenti adottati al di fuori dei 45 – 9.655.000,00 euro

LOCALITA'	MONUMENTO	SOGGETTI FINANZIATORI	CIFRE ADOZIONI
ONNA	SAN PIETRO APOSTOLO	GERMANIA	€ 3.500.000,00
L'AQUILA	FONTANA DELLE 99 CANNELLE (PORTA RIVERA)	FAI	€ 500.000,00
L'AQUILA	PORTA NAPOLI	FONDAZIONE CARISPAQ	€ 250.000,00
L'AQUILA	PORTA CASTELLO	LIONS CLUB L'AQUILA	€ 25.000,00
L'AQUILA	EX MATTATOIO	MIBAC	€ 5.000.000,00
L'AQUILA	SANTUARIO DELLA MADONNA D'APPARI A PAGANICA	BANCA D'ANAGNI - CREDITO COOPERATIVO	€ 130.000,00
L'AQUILA	CONVENTINO DI SAN GIULIANO	ASSOCIAZIONE "SOROPTIMIST ITALIA"	€ 250.000,00



UNA CHIESA PER NATALE – 116 edifici riaperti al culto

Provincia	Agibili Natale 2009	Agibili Natale 2010	Agibili Aprile 2011	Agibili Natale 2011	Costo Interventi
L'Aquila	55	4	11	7	9.485.000
Teramo	8	8	4	5	2.700.000
Pescara	6	-	2	-	1.100.000
Chieti	4	-	-	1	840.000
TOTALE	73	12	17	13	14.125.000



Il Commissario Delegato per la Ricostruzione Il Presidente della Regione Abruzzo

39

FINANZIAMENTI

Importo complessivo stanziato:

14,767 MILIARDI

con Decreto Abruzzo DL 39/2009
(convertito in Legge n. 77/2009)

FONDI STANZIATI:

- **1,7 miliardi** nelle casse del Commissario
- **2 miliardi** nella Cassa Depositi e prestiti

FONDI EROGATI: **2,325 miliardi**

FONDI DISPONIBILI: **1,379 miliardi**



Il Commissario delegato per la Ricostruzione
Presidente della Regione Abruzzo

I NUMERI DELLA RICOSTRUZIONE IN ABRUZZO

RICOSTRUZIONE

- **OLTRE 11.000 CANTIERI APERTI** per la ricostruzione al di fuori dei centri storici
- **201 milioni di euro** stanziati per ricostruire 27 edifici pubblici strategici (1° Programma stralcio)
- **207 milioni di euro** richiesti al Cipe per il 2° Programma di interventi
- **31 milioni** per rifacimento infrastrutture
- **40 milioni** per il ripristino degli edifici dell'Università dell'Aquila
- **100 milioni** stanziati a novembre 2010 per ricostruire il centro storico dell'Aquila
- **42 milioni** stanziati a gennaio 2012 per i centri storici degli altri Comuni del cratere
- **15 milioni** per 39 interventi di messa in sicurezza e recupero beni culturali

MESSA IN SICUREZZA

824 edifici, oltre il 90 % delle strutture vincolate o di interesse storico nel centro di L'Aquila, sono stati messi in sicurezza

249 gli interventi realizzati sugli edifici di culto

220 milioni di euro stanziati per l'edilizia scolastica, di cui:

- **30,6** milioni - I programma di interventi
- **30,9** milioni - II programma
- **164,8** milioni - III programma

SISMA APRILE 2009

67.459 persone lasciano la loro abitazione

- **35.690** nelle Tendopoli
- **31.769** negli hotel e case private

OGGI, QUASI TRE ANNI DOPO IL SISMA

33.476 persone rientrano nella propria abitazione

21.941 PERSONE hanno avuto una casa dallo Stato

- **13.070** alloggiano nel progetto C.A.S.E.
- **7.218** alloggiano in M.A.P. *Moduli abitativi provvisori*
- **751** usufruiscono degli affitti del Fondo Immobiliare
- **860** sono in affitti concordati con il DPC
- **42** risiedono in altre strutture comunali

291 alloggiano negli alberghi

142 sono ospiti della caserma della Guardia di Finanza dell'Aquila

11.609 usufruiscono del CAS *Contributo Autonoma Sistemazione*



Il Commissario Delegato per la Ricostruzione
Il Presidente della Regione Abruzzo

40



Il Commissario Delegato per la Ricostruzione
Presidente della Regione Abruzzo

L'Aquila, 29 marzo 2012