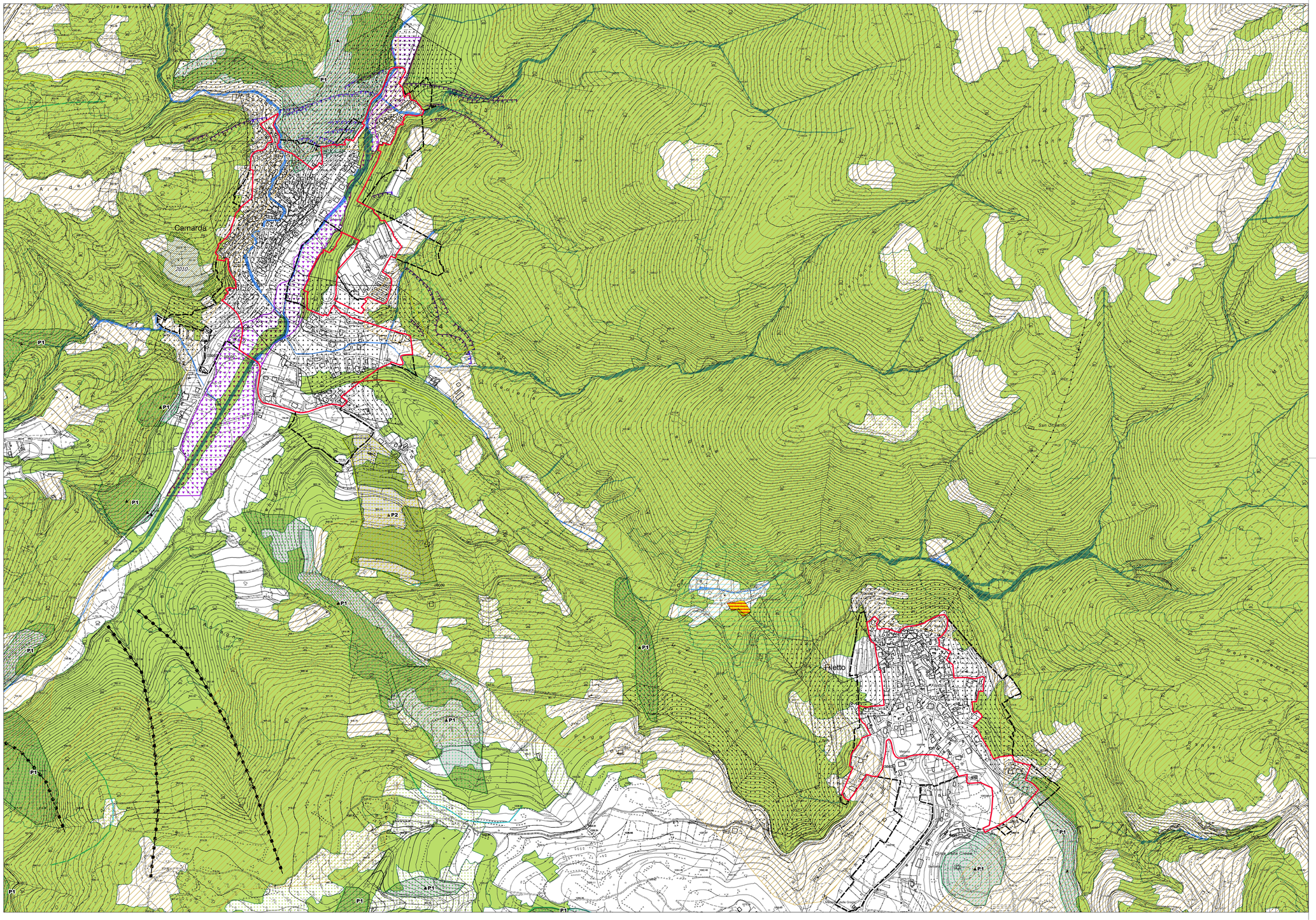

Camarda
Filetto
San Gregorio
Colle Generale
Monte Cefalone
Monte Cappucciata
Monte Cappucciata Piccolo
Monte Cappucciata Grande
Monte Cappucciata Piccolo
Monte Cappucciata Grande
Monte Cappucciata Piccolo
Monte Cappucciata Grande