

COMUNE DI L'AQUILA

PROPOSTA DI PROGETTO UNITARIO
area a breve Banca D'Italia-Belvedere
AVVISO PUBBLICO di cui al co.2, art.6, Decreto Commissario Delegato Ricostruzione n. 3, 9 marzo 2010
 aggiornamento maggio 2014

COMMITTENTI:
 Condominio via Castiglione 22 (edificio1)
 Condominio via Fonte Preturo (edificio2)
 Ater (edificio3)
 Anas (edificio4)

Esiti agibilità: E

RIFERIMENTI CATASTALI :
 N.C.E.U. Foglio 93, Particelle 61, 733, 767, 749

AR04/1 - CESSIONI
 scala 1:500

L'Aquila, maggio 2014

Progettisti:

edificio 1
 IL COMMITTENTE: RAPPRESENTANTE DI CONDOMINIO
 Sig.ra Giovanna DI FRANCESCO

TECNICO INCARICATO
Ing. Maura SCARCELLA
 in rappresentanza di laq_Architettura associazione professionale
gruppo di lavoro
Ing. Giuseppe MARCOTULLIO
Arch. Marco MORANTE

edificio 4
 IL COMMITTENTE per ANAS
 Arch. Simona CICCONI

TECNICO INCARICATO
laq_architettura associazione professionale
gruppo di progetto
Ing. Giuseppe MARCOTULLIO
Arch. Marco MORANTE
Ing. Maura SCARCELLA

edificio 2
 IL COMMITTENTE: RAPPRESENTANTE DI CONDOMINIO
 Società ANTO.MASSI SAS

R.T.P.
 Studio tecnico finanziario Mazzocco
 arch. Alberto Mazzocco - Coordinatore
 CasArchitettura S.r.l.
 arch. Luca Carosi
 Studio di Architettura Conti
 arch. Gianlorenzo Conti
 Studio associato Vittorini Mandanici
 arch. Andrea Vittorini
 Studio Tecnico Saraceni
 ing. Vincenzo Saraceni
 Sede R.T.P. Studio Mazzocco
 Via Salaria Antica Est n° 25/C - 67100 L'Aquila
 email: albertomazzocco@virgilio.it

edificio 3
 IL COMMITTENTE per ATER
Ing. Piergiulio VIRGILIO

TECNICO INCARICATO
Arch. Carolina CARMAZZI
gruppo di lavoro
Arch. Cesare CARMAZZI
Dott. Cristian CARMAZZI
Arch. Lorena SARTORI
Ing. Stefano TOSATO
Ing. Giorgio TOSATO

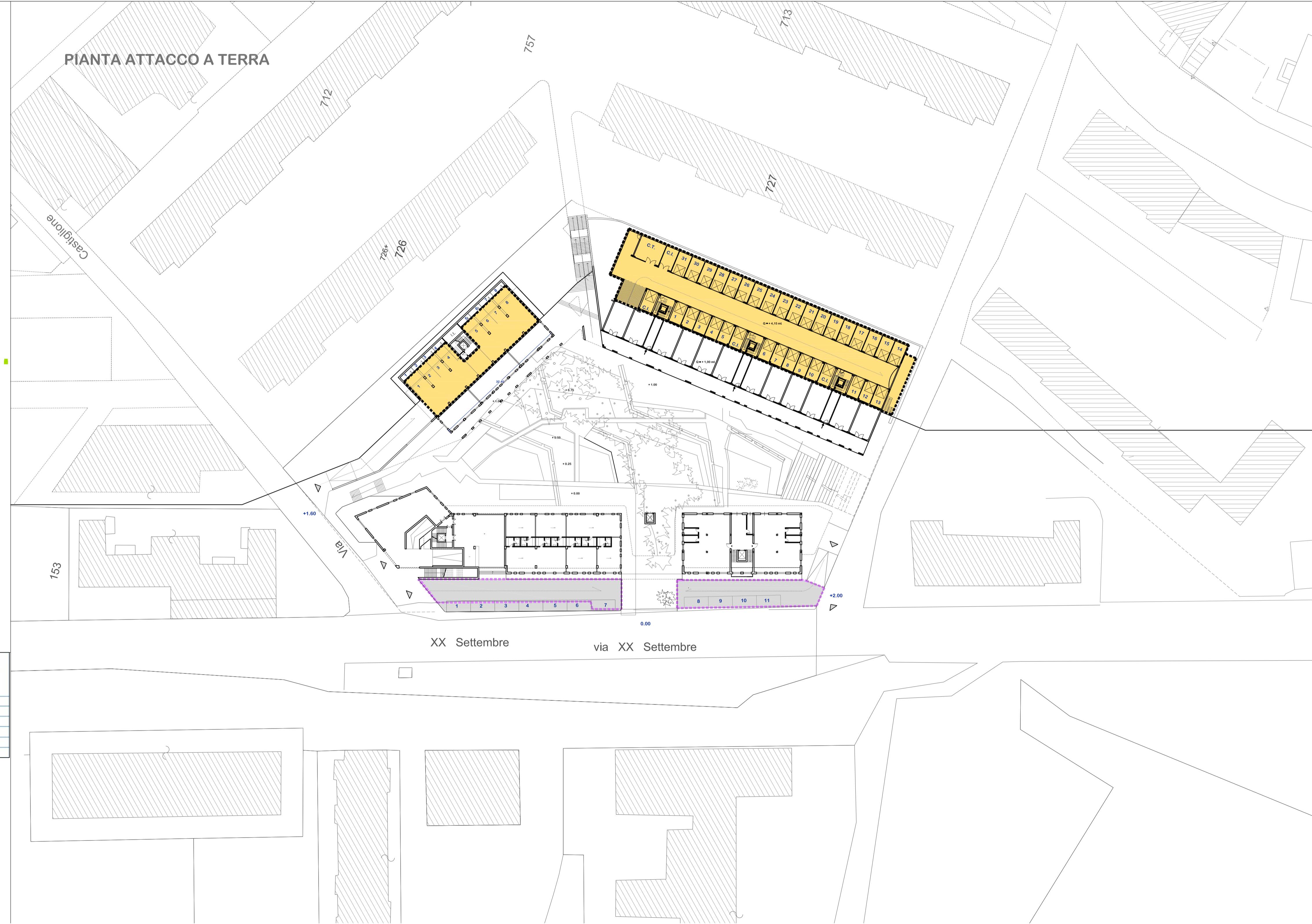

LOTTI	Incremento S _{CORDA} direzionale/commerciale	standard D.M. 1444/68 80mq/100mq S.U. (di cui 50% parcheggi e verde)	verde DM 1444/68 zona A riduzione 50%	parcheggi DM 1444/68 zona A riduzione 50%
via Castiglione	157,51	126,01	31,502	31,502
via Fonte Preturo	498,00	398,40	99,60	99,60
Ater	286,99	229,59	57,40	57,40
Anas	519,12	415,30	103,82	103,82
TOTALE	1 461,62	1 169,30	292,32	292,32

431 mq cessione area per parcheggio uso pubblico (standards DM1444/68)

area per parcheggio uso pubblico (standards DM1444/68)

11 stalli (sup.tot. / posto auto + manovra = 25251.85mq / 25mq)

area parcheggio privato