

N.B. - Il presente elaborato costituisce la prima restituzione cartografica su base CTRN della Regione Abruzzo (2007) dei terreni gravati da uso civico e delle aree di proprietà comunale.

L'elaborato non è probante ai fini dell'accertamento definitivo dei beni per il quale si rinvia alle competenti strutture regionali e comunali.

Nei casi in cui le aree di proprietà comunale si sovrappongono alle terre gravate da uso civico queste ultime devono intendersi prevalenti.

**Legenda**

- Accertamento e verifica delle terre gravate da usi civici - Perizia demaniale - Vigente dal 1940 e redatto dall'Ing. Gaetano Lorbio (Fonte Regione Abruzzo)  
N.B.: L'ambito individuato contiene l'insieme delle aree relative al:  
Demanio libero  
Demanio da legittimarsi  
Demanio da reintegrarsi
- Accertamento e verifica delle terre gravate da usi civici - Perizia demaniale adottata dalla Regione in attesa di notifica del Comune - Non vigente - Redatto dal Geom. Marcello Accili (Fonte Regione Abruzzo)  
N.B.: L'ambito individuato contiene l'insieme delle aree relative al:  
Demanio libero  
Demanio da legittimarsi  
Demanio da reintegrarsi
- Terre legittimate già gravate da usi civici - Fonte Comune di L'Aquila / Settore Ambiente
- Aree di proprietà comunale - Fonte Comune di L'Aquila / Settore Patrimonio
- Edifici e manufatti di proprietà comunale
- Confine comunale
- Involuppo delle previsioni urbane del vigente PRG
- Consigli Territoriali Partecipativi

**N Consigli Territoriali Partecipativi (CTP)**

1	L'Aquila Centro Storico, Via Stravella, Collemaggio
2	Rio Poggio, Rio Piano, Rio Colle, Santa Rufina, Contrada la Foce
3	Sassa Scalo, Cimella, Cenciano, Collefacciolo, Pagliare, Madonna delle Pajolare, Poggio S. Maria di Sassa, Fico, S. Martino, Collemare, Paule
4	Preturo, Cesa, Colle, Pozza, S.Marco, Santi, Casalino, Menzano
5	Coppito, Pettino, Cansubbia, S.Vittorino
6	Arischia, Provvidenza
7	S.Sisto, S.Barbara, Pile, Santanza
8	Bormone, Valle Prudica, Harvella, S.Francesco, S.Giacomo, Collebbriconi
9	Camanda, Assergi, Flietto, Agno
10	Paganica, Tempora, Pescomaggiore
11	Bagno Grande, Ciulla, Bagno Piccolo, Monticchio, S.Angele, S.Benedetto, Valcorchile, Figa
12	Pianola, S.Elia, Sorrella, Capano

**ASBUC**

1	L'Aquila, S.Luo, Pile, S.Vittorino, Campo Imperatore, Bagno, Genca, Vialto, Coppito, Sassa, Porciari, Vio
2	Arigno
3	Arischia
4	Assergi
5	S.Pietro, Flietto, Camanda
6	Paganica, Collebbriconi
7	Tempora, S.Ardimo
8	Preturo
9	Rio
10	Porcella

Per le località di cui al n. 2 della precedente tabella non è costituita la ASBUC; i beni sono gestiti direttamente dal Comune di L'Aquila

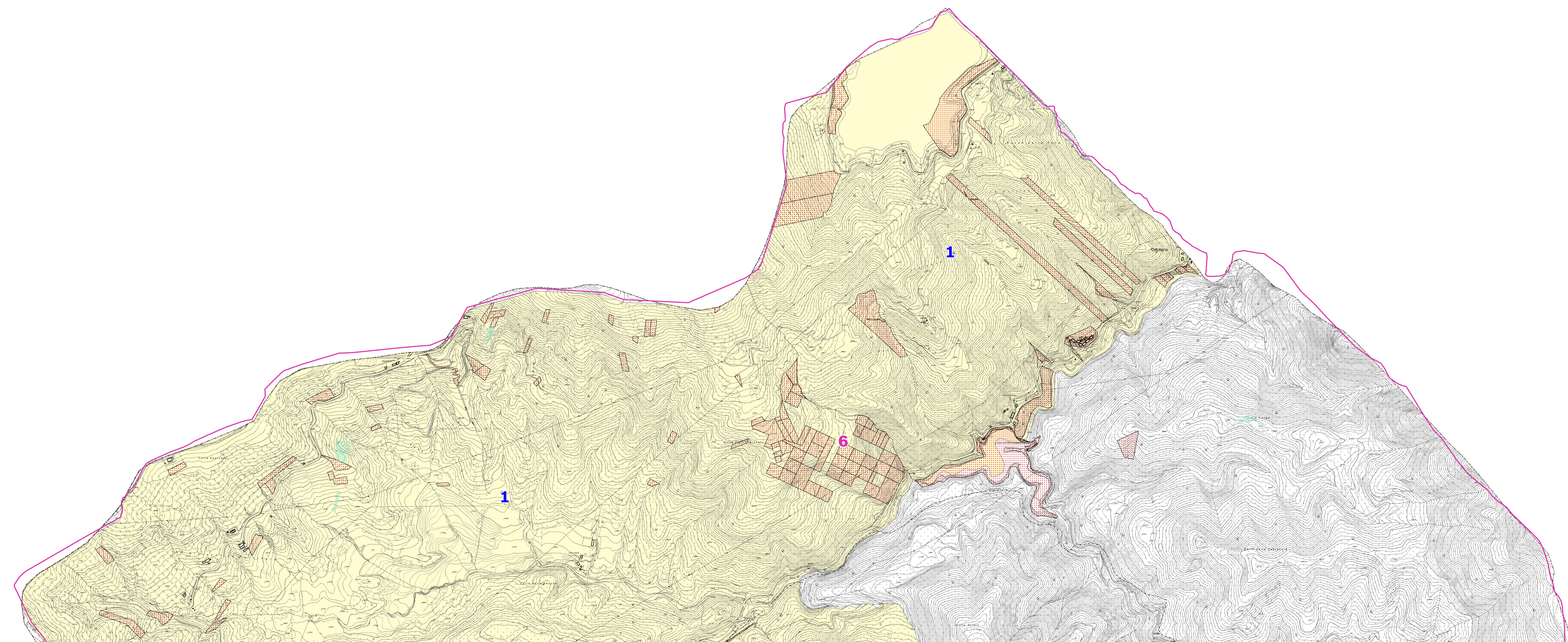

**COMUNE di L'AQUILA**  
Dipartimento per la Ricostruzione  
SETTORE PIANIFICAZIONE

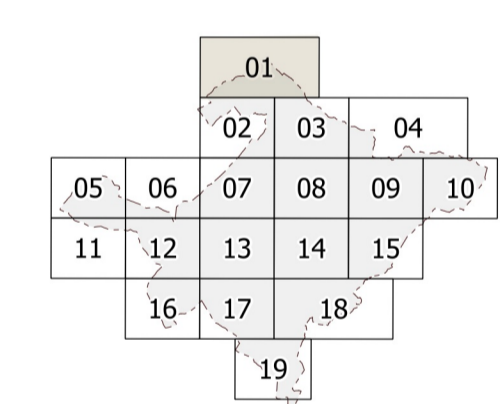

**NUOVO PIANO REGOLATORE GENERALE**

Prima stesura  
Febbraio 2017

<b>SINDACO</b> Massimo Cialente	<b>UFFICIO DEL PIANO REGOLATORE GENERALE</b> Coordinamento interno Maurizio Tozza	<b>SETTORE RICOSTRUZIONE PRIVATA</b> Graziano Berardi Lisa Di Carantonio Roberto Spagnoli	<b>CONSULENTE GIURIDICO</b> Paolo Urbani
<b>ASSESSORE</b> Pietro Di Stefano	<b>SETTORE PIANIFICAZIONE</b> Giovanni De Angelis Beatrice De Minicis Carmelina De Rose Vella Di Gregorio	<b>SETTORE AMBIENTE</b> Dina Dell'Uscio Giuseppa Tomagna Marco Visentini	<b>TELUS</b> Territory Environment Legislation for Non Urban Society - Giovanni Caffaro
<b>DIRIGENTE</b> Chiara Santoro	<b>COORDINATORE</b> Daniele Iacovone	<b>SETTORE PATRIMONIO</b> Piero Tetano	<b>UNIVERSITA' DI L'AQUILA</b> Dipartimento di Ingegneria Civile Edile-Architettura Ambientale
		<b>SETTORE RICOSTRUZIONE PUBBLICA</b> Francesco Moretti	