



ORDINANZA 24 PROT. N. 5525 DEL 24/08/2012

Il Sindaco

Il Sindaco

Premesso

Che il territorio del Comune di L'Aquila, unitamente ad altri Comuni della Provincia e della Regione Abruzzo, è stato colpito il 6 aprile 2009 alle ore 3,32 da un terremoto di notevole magnitudo e da successive scosse di forte intensità.

Che tali fenomeni hanno provocato nell'intero territorio comunale crolli diffusi, causando la perdita di molte vite umane, ferimenti e lo sgombero di molti immobili con conseguente elevato numero di sfollati.

Che, in conseguenza degli eventi sopra richiamati, si sono determinate situazioni di grave pericolo per la popolazione, causate dalla lesione e dal danneggiamento delle strutture e dei fabbricati, con conseguente rischio di distacchi e/o di crolli su aree pubbliche e private.

Rilevato che a causa del terremoto è messa in pericolo anche la sicurezza di beni pubblici e privati e che sussiste la necessità di intervenire tempestivamente per fornire ogni tipo di assistenza alla popolazione colpita dagli eventi sismici, nonché di assicurare minime condizioni di sicurezza nel centro edificato.

Che con decreto della Presidenza del Consiglio dei Ministri del 17 dicembre 2010 è stato prorogato fino al 31 dicembre 2011 lo stato di emergenza in ordine degli eccezionali eventi sismici che hanno interessato la Provincia di L'Aquila ed altri comuni della Regione Abruzzo il giorno 6 aprile 2009.

Visto l'art. 1, comma 3, dell'O.P.C.M. n. 3753 del 6.4.2009, il quale dispone che i sindaci dei Comuni colpiti dagli eventi sismici in questione provvedono ad assicurare le necessarie ed urgenti iniziative volte a rimuovere le situazioni di pericolo e ad assicurare la indispensabile assistenza alle popolazioni colpite.

Visto l'art. 3, comma 1, della citata O.P.C.M. 3753, il quale dispone che si possa procedere in deroga alle disposizioni legislative ivi citate, nel rispetto dei principi generali dell'ordinamento giuridico.

Vista la comunicazione di GTS n. 3588 del 13/09/2011 con la quale viene segnalata l'estrema pericolosità per la pubblica incolumità rappresentata dal fabbricato, oramai fatiscente a seguito degli anzidetti eventi sismici, sito in Via Roma 211/213 - L'Aquila

Ravvisata la necessità di adottare gli interventi urgenti ed indifferibili tesi a rimuovere i rischi per la pubblica incolumità attraverso opere di messa in sicurezza

Visti

L'art. 16 del D.P.R. 06.02.1981 n° 66;

L'art. 15 della L. 24.2.1992, n. 225;

Gli artt. 50, comma 3 e 54, comma 4, del D.Lgs. 18.8.2000, n. 267

Atteso che l'urgenza del provvedimento non consente di inoltrare la previa comunicazione al Prefetto, al quale tuttavia ne sarà data comunicazione successiva, ed al proprietario dell'immobile oggetto degli interventi, ai sensi dell'art. 7, comma 1, della legge 241/1990.

ORDINA

1) di procedere all'esecuzione di messa in sicurezza, alla scheda GTS n. 3588 del 13/09/2011 allegata e parte integrante della presente ordinanza, sull'immobile sito in Via Roma 211/213 – L'Aquila

2) di incaricare l'Ufficio Tecnico Comunale della esecuzione del provvedimento.

Fa presente che:

- Il Responsabile del procedimento è il Geom. Antonio Leoncini con sede in Via Avezzano, tel. 3347683167.

- Contro la presente ordinanza sono ammessi ricorso al Tribunale Amministrativo Regionale entro 60 giorni e ricorso straordinario al Capo dello Stato entro 120 giorni. I suddetti termini decorrono dalla notificazione o dalla piena conoscenza del provvedimento.

La presente ordinanza viene comunicata a:

- Prefettura di L'Aquila;
- Questura di L'Aquila;
- Comando Carabinieri di L'Aquila;
- Comando Guardia di Finanza;
- Ufficio Commissario Delegato per la Ricostruzione - Struttura per la Gestione dell'Emergenza;
- Comando vigili del fuoco L'Aquila
- Corpo Forestale dello Stato;
- Sezione Polizia Giudiziaria c/o Procura Repubblica – Bazzano (fax 0862.27716);
- Ufficio tecnico comunale;
- Enel rete gas s.p.a.;
- Enel Distribuzione s.p.a. – Rete elettrica – L'Aquila
- Gran Sasso Acqua spa;
- Telecom;
- Segreteria generale Comune L'Aquila;
- Albo pretorio;
- Soprintendenza per i Beni Architettonici, Paesaggistici, Storici, Artistici per l'Abruzzo.

L'Aquila 24 Agosto 2012



Il Sindaco
Dott. Massimo Cialente

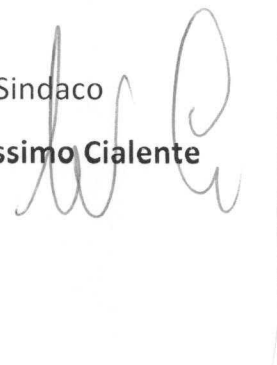

Delegato C/2
SCHEDE VALUTAZIONE GTS "ampliata" - MESSA IN SICUREZZA MANUFATTI EDILIZI
(Su carta intestata del C.O.M.)

COM n. _____ locazione n. _____ del _____ Scheda n° 3788 del 13/9/11

PARTE SECONDA
Questo modulo qualora la modalità di messa in sicurezza preveda la demolizione, totale o parziale, o a seguito di intervento del GTS in emergenza, è da

Il Gruppo Tecnico di Sostegno (GTS) ampliato opera con la funzione di sottoporre a verifica il patrimonio immobiliare del Comune in cui ricade lo stesso proponendo al Sindaco i relativi provvedimenti amministrativi di messa in sicurezza, mediante demolizione, o la possibilità di sanare le condizioni di rischio di crolli derivanti dallo stato di grave danneggiamento di alcuni fabbricati ed individuando le modalità di riduzione di tali condizioni attraverso la messa in sicurezza, mediante parziale o totale demolizione dei fabbricati stessi. Le verifiche e le successive misure adottate consentono la tutela della pubblica incolumità, la tutela del patrimonio edilizio esposto al rischio di crollo dei fabbricati posti nelle vicinanze e la riapertura delle principali strade del centro abitato che risultano interdetta proprio a causa del pericolo di crolli, così da poter assicurare il regolare svolgimento di tutte le attività connesse alla gestione emergenziale e per ragioni di pubblica utilità.

Per trovare l'azione di sanatoria dell'edificio è possibile fare riferimento alla "Parte I" della presente scheda, mentre per la determinazione dei costi dell'edificio, le inevitabili le costruzioni e il quadro fisco-catastrale è possibile fare riferimento alla scheda CEDES (quando presente) nelle successive sezioni, nonché circa il meglio conservare il quadro fisco-catastrale, anche mediante l'eventuale rinuncia che possono essere allegati al presente documento.

DESCRIZIONE QUADRO FISSURATIVO E OSSERVAZIONI

EDIFICIO IN CURA DA AL PIETRARE SI 2 LIVELLI CON PORTICO SOTTERRANEO I PIANI.
SI RILEVANO LESIONI PROFONDE AL PORTICO SU TUTTO IL VUOTO CON DISTACCHI DELLE TRAVI DI SOSTEGNO E CROLLI E SPOSTAMENTI DEI RELATIVI APPICCI SI RILEVA MONTA IL CANTO DI PORZIONI DI CURA DA ALTERNATIVE SOTTO TAVOLI SU TUTTE LE PORZIONI DI ATTACCO DEL PORTICO. AI SUOI FINI DI UN'ESTERNA SUIA PARRUCIA VIA SI PRESCRIVE LA RIMOZIONE DEL PIANO VUOTO DEL PORTICO E DELLE PORZIONI DI CURA DA ALTERNATIVE IN FASE DI CROLLO.
NELLE MARE DELLE OPERAZIONI DI DEMOLIZIONE SI ADESIONE IL TRASFERIMENTO PARERE DELLA COMMISSIONE DEL FRONTE DEL FABBRICATO IN AFFACCO SUIA PUBBLICA VIA -

SOPRAVVUOTO		ESPRIMIBILE		NON ESPRIMIBILE - Motivazioni	
Inizio il <u>13/9/11</u> ore _____	fine il <u>13/9/11</u> ore _____	CLASSIFICAZIONE INTERVENTO ATTRIBUITA DAI GTS: <input checked="" type="checkbox"/> D1 (demolizione parziale) <input type="checkbox"/> D2 (demolizione totale)		<input type="checkbox"/> Divergo dall'Autonomia Giudiziarie ed intervento	
<input type="checkbox"/> Eseguire delimitazione perimetrale dell'immobile		Intervento eseguibile dai V.V.F. (vedere Foglio del Piano) <input type="checkbox"/> SI <input checked="" type="checkbox"/> NO		<input type="checkbox"/> Inadeguatezza tecnica per la formulazione del giudizio	
<input type="checkbox"/> Parere SFAVOREVOLE alla demolizione		Note:			
Allegati al presente documento Num. All. _____					
<input type="checkbox"/> Scheda Aedes					
<input checked="" type="checkbox"/> Report Fotografici					
<input type="checkbox"/> Altro					

MEMBRI COMMISSIONE AMPLIATA

Cognome	Nome	Cognome	Nome
IAH PILLERI		ALIESISIA	
NAMINIUMILU		DOMENICO	
CIONTENTIO		FIRANICO	

21. BAR

[Handwritten signatures and initials]

Di Sotto voce della "Parte Prima", prevalentemente alla vigilanza in corso, richiedete all'Autorità Giudiziarie la formula di espletto e il parere in questione.
Di Sotto voce della "Parte Prima", prevalentemente alla vigilanza in corso, richiedete all'Autorità Giudiziarie la formula di espletto e il parere in questione.

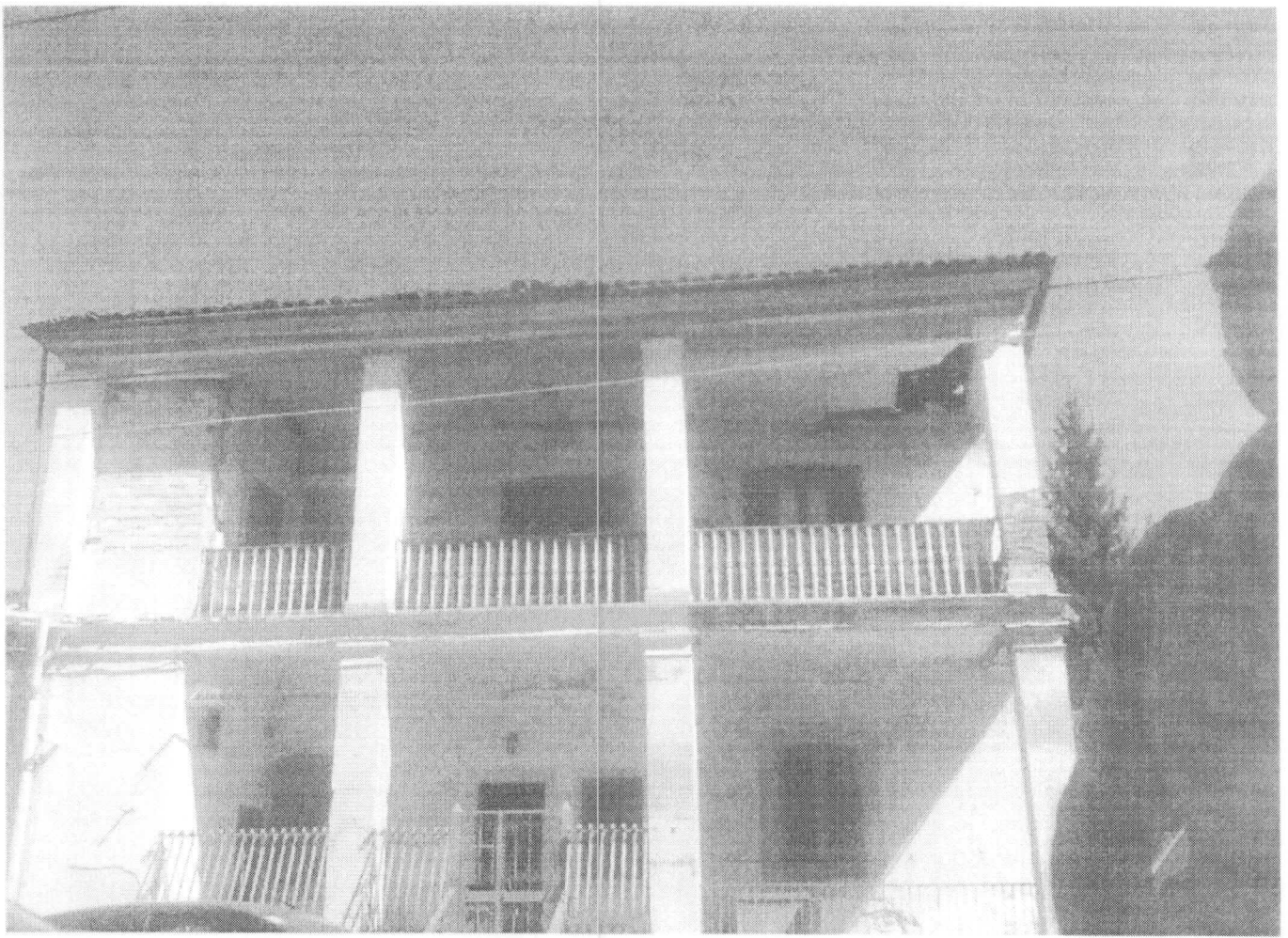

Allegato C

SCHEDA VALUTAZIONE GTS- MESSA IN SICUREZZA MANUFATTI EDILIZI

COM n. _____ incarico n. _____ del _____ / _____ / _____ Scheda n° 3588 del 22/07/11

ESIGENZA DELLA MESSA IN SICUREZZA (Allegata alla presente)

<input type="checkbox"/> Richiesta del Cittadino	<input type="checkbox"/> Sopralluogo di agibilità di squadre della Funzione I	<input type="checkbox"/> Sopralluogo di un tecnico dell'Amministrazione (specificare quale team): _____
<input type="checkbox"/> Verbale di intervento dei Vigili del Fuoco	<input type="checkbox"/> Altro (specificare) _____	
Identificativo (o Num. Richiesta) _____	Data emissione _____ / _____ / _____	

IDENTIFICATIVO MANUFATTO

PROVINCIA AG COMUNE ARS

LOCALITÀ (Frazioni, Contrade, Abitato o Zoni) CASERTA

INDIRIZZO VIA ROMA Num. 21111/213

DATI CATASTALI
 Foglio _____ Mappa _____ Particella _____ ID Aggregato (Prot. Civile) _____

IDENTIFICATIVO PROPRIETARIO

NOMINATIVO PROPRIETARIO/ ENTE _____

DESTINAZIONE D'USO _____

PARERE DELLA COMMISSIONE

SOPRALLUOGO COMPIUTO <input type="checkbox"/> SI <input type="checkbox"/> NO <input type="checkbox"/> Eseguire delimitazione perimetrale dell'immobile	ESPRIMIBILE CLASSIFICAZIONE PRESIDIO ATTRIBUITA DAL GTS <input type="checkbox"/> P1 (sezioni in uso) <input type="checkbox"/> P2 (sezioni con in uso) <input type="checkbox"/> P3 (sezioni in attesa) Opera Provvisoria Eseguita dai VV.F. (parere Vigili del Fuoco) <input type="checkbox"/> SI <input type="checkbox"/> NO	NON ESPRIMIBILE - Motivazioni <input type="checkbox"/> Edificio sottoposto a Sequestro Giudiziaro <input type="checkbox"/> Edificio con vincolo BB.AA. <input type="checkbox"/> Occorre Gruppo Allargato
	Note: <u>SE RICHIESTA GTS PER VALUTAZIONE AZIENDALE 2° LIVELLO DALLA POLIZIA</u>	

MEMBRI DELLA COMMISSIONE

Vigili del Fuoco	Cognome <u>GIULIOVIA MMONS</u>	Nome <u>EMILIO PIACOLI</u>	firma _____
Funzione I Dip. Prot. Civ.	Cognome <u>FINACIS</u>	Nome <u>TERESA MA</u>	_____
Tecnico Comunale	Cognome <u>CINCLIS</u>	Nome <u>ANDREAS MICO</u>	_____
Funzione 15 Dip. Prot. Civ.	Cognome <u>GIULIO BERARDINO</u>	Nome <u>SILVIO</u>	_____

(*) In tal caso andrà compilato anche la parte superiore della presente scheda

