

Comune dell'Aquila

Settore Attività Produttive, Sviluppo Economico,
S.U.A.P., Fondi Europei, Aeroporto

AVVISO PUBBLICO **PER L'ASSEGNAZIONE DI POSTEGGI ISOLATI**

IL DIRIGENTE

Visto il D. Lgs n. 114/1998;

Vista la L.R. 135/1999 e successive modifiche;

Visto il Regolamento Comunale per l'esercizio del commercio su area pubblica approvato con Del. C.C. n. 62 del 3.07.2008;

Vista la Del. G.C. n. 255 del 20.06.2014 "Attività economiche e Produttive – Individuazione di posteggi isolati provvisori"

RENDE NOTO

che con determinazione n. 24 del 30.06.2014 è stata indetta procedura ad evidenza pubblica per l'assegnazione di n. 17 posteggi isolati provvisori, come elencati nell' all.B) al presente avviso.

L'assegnazione del posteggio è relativa all'esercizio del commercio a posto fisso, su area pubblica, per il periodo di un anno dall'assegnazione stessa.

- Modalità di presentazione delle domande

Le imprese abilitate al commercio su area pubblica devono presentare apposita domanda (All.A), in carta resa legale, al Comune di L'Aquila, Settore Commercio, Attività Produttive, SUAP -Viale XXV Aprile 67100 L'Aquila - tramite presentazione diretta al protocollo del Settore o a mezzo di raccomandata A.R.

Le domande dovranno essere presentate, a pena di esclusione, entro 15 giorni dalla data di pubblicazione del presente avviso. Non saranno ammesse alla selezione le domande pervenute al protocollo dopo il suddetto termine, anche se con timbro postale antecedente. Sarà cura dell'interessato assicurarsi che la richiesta pervenga entro il giorno di scadenza.

Non saranno considerate le istanze presentate prima della pubblicazione del presente avviso.

Gli operatori che avessero già presentato domanda nel periodo antecedente dovranno pertanto ripresentarla.

E' possibile presentare domanda di assegnazione per un solo posteggio.



Comune dell'Aquila

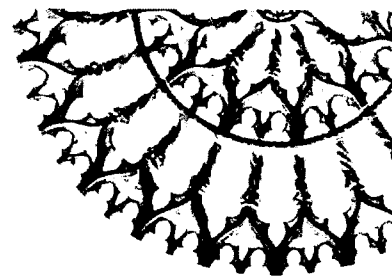

- Criterio di assegnazione dei posteggi temporanei

Per l'assegnazione dei posteggi verranno applicati i seguenti criteri di priorità:

1. *Maggiore anzianità nell'attività di commercio su area pubblica del soggetto richiedente, come risulta dalla data di inizio attività riportata nel Registro delle Imprese (R.E.A.), già registro Ditte;*
2. *Maggiore anzianità dell'autorizzazione esibita;*

Qualora le richieste di partecipazione superassero i posteggi disponibili sarà redatta una graduatoria sulla base dei suddetti criteri.

La graduatoria verrà pubblicata all'Albo Pretorio del Comune, entro i successivi sette giorni dalla data di scadenza del termine previsto per la presentazione delle istanze.

Nel caso in cui:

- La domanda contenga false o mendaci dichiarazioni la stessa verrà annullata d'ufficio, fatte salve le sanzioni penali previste dagli artt. 482 e seguenti del C.P.;

Agli operatori che si aggiudicheranno il posteggio sarà richiesto il pagamento della COSAP.

- Modulistica e informazioni

Il modulo per la presentazione delle domande, allegato al presente avviso (All. A) è disponibile presso:

- Il Settore Attività Produttive - Viale XXV Aprile L'Aquila;
- Sul sito internet www.comune.laquila.it.

Gli interessati potranno richiedere informazioni presso l'Ufficio Commercio negli orari di apertura al pubblico, oppure telefonando ai nn. 0862645333-321.

Non verranno ammesse domande non inoltrate con l'apposito modulo o incomplete nella compilazione o senza gli allegati richiesti.

Il Responsabile del Procedimento

(Dott.ssa Cinzia Savini)

IL DIRIGENTE

(Ing. Lucio Nardis)

A tale scopo, consapevole delle responsabilità penali in caso di false dichiarazioni, ai sensi dell'art. 76 del D.P.R. 445/2000 e dell'art. 483 del C.P.

DICHIARA

- Di possedere i requisiti morali e professionali per il settore alimentare/non alimentare previsti dalle vigenti leggi;
- Di essere in regola con i pagamenti della tassa comunale per l'occupazione di spazi pubblici utilizzati per lo stesso scopo;
- Di essere consapevole del fatto che l'assegnazione è riferita esclusivamente al posteggio richiesto e non conferisce alcun titolo acquisito fuorchè l'eventuale punteggio utile per le graduatorie successive;
- Di essere consapevole che, in caso di più domande, si procederà all'assegnazione sulla base dei criteri di seguito indicati secondo l'ordine di priorità:
 - Anzianità di Iscrizione Registro Imprese;
 - Maggiore anzianità dell'autorizzazione esibita;
- Di impegnarsi fin da ora al pagamento della tassa prevista dall'Amministrazione Comunale.

Documenti da allegare in copia:

- ✓ Valido documento di riconoscimento;
- ✓ Permesso di soggiorno (se extracomunitario);
- ✓ Attestazione iscrizione Registro Imprese;
- ✓ Autorizzazione amministrativa posseduta.

Data _____

FIRMA _____



Comune dell'Aquila



Settore Attività Produttive, Sviluppo Economico,
S.U.A.P., Fondi Europei, Aeroporto

ALL. B)

Elenco posteggi isolati e relative localizzazioni planimetriche

n. 1) Via R. Carabba c/o Area Galleria Meridiana	mq. 8x5 Settore Alimentare
n. 2) Via R. Carabba c/o Area Galleria Meridiana	mq. 8x5 Settore Alimentare
n. 3) Via R. Carabba c/o Area Galleria Meridiana	mq. 8x5 Settore Non Alimentare
n. 4) P.le G. Porto ingresso area Parcheggio	mq. 8x5 Settore Alimentare
n. 5) P.le G. Porto ingresso area Parcheggio	mq. 8x5 Settore Alimentare
n. 6) S.S. 17 km. 42-Bazzano antistante stabilimento "Sorelle Nurzia"	mq. 8x5 Settore Alimentare
n. 7) S.S. 80 km. 32 c/o Parcheggio Agorà	mq. 8x5 Settore Alimentare
n. 8) S.S. 80 km. 32 c/o Parcheggio Agorà	mq. 8x5 Settore Alimentare
n. 9) zona ex Mercato Moviplex - Parcheggio lato valle	mq. 8x5 Settore Alimentare
n. 10) zona ex Mercato Moviplex - Parcheggio lato valle	mq. 8x5 Settore Alimentare
n. 11) Piazza Duomo	mq. 8x5 Settore Alimentare
n. 12) Piazza Duomo	mq. 8x5 Settore Alimentare
n. 13) Piazza Duomo	mq. 8x5 Settore Alimentare
n. 14) Piazza Duomo	mq. 3x2 Vendita dolciumi, crepes ect.
n. 15) Piazza Duomo	mq. 3x2 Vendita dolciumi, crepes ect
n. 16) Piazza Btg.ne Alpini	mq. 3x2 Vendita dolciumi, crepes ect.
n. 17) Piazza Btg.ne Alpini	mq. 3x2 Vendita dolciumi, crepes ect.

N.B. Le planimetrie di seguito allegate sono puramente indicative. Le localizzazioni effettive saranno individuate dal competente ufficio comunale, prima dell'effettiva occupazione.

MERIDIANA

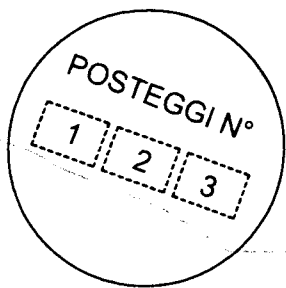

VIA

ROCCO

CARABBA

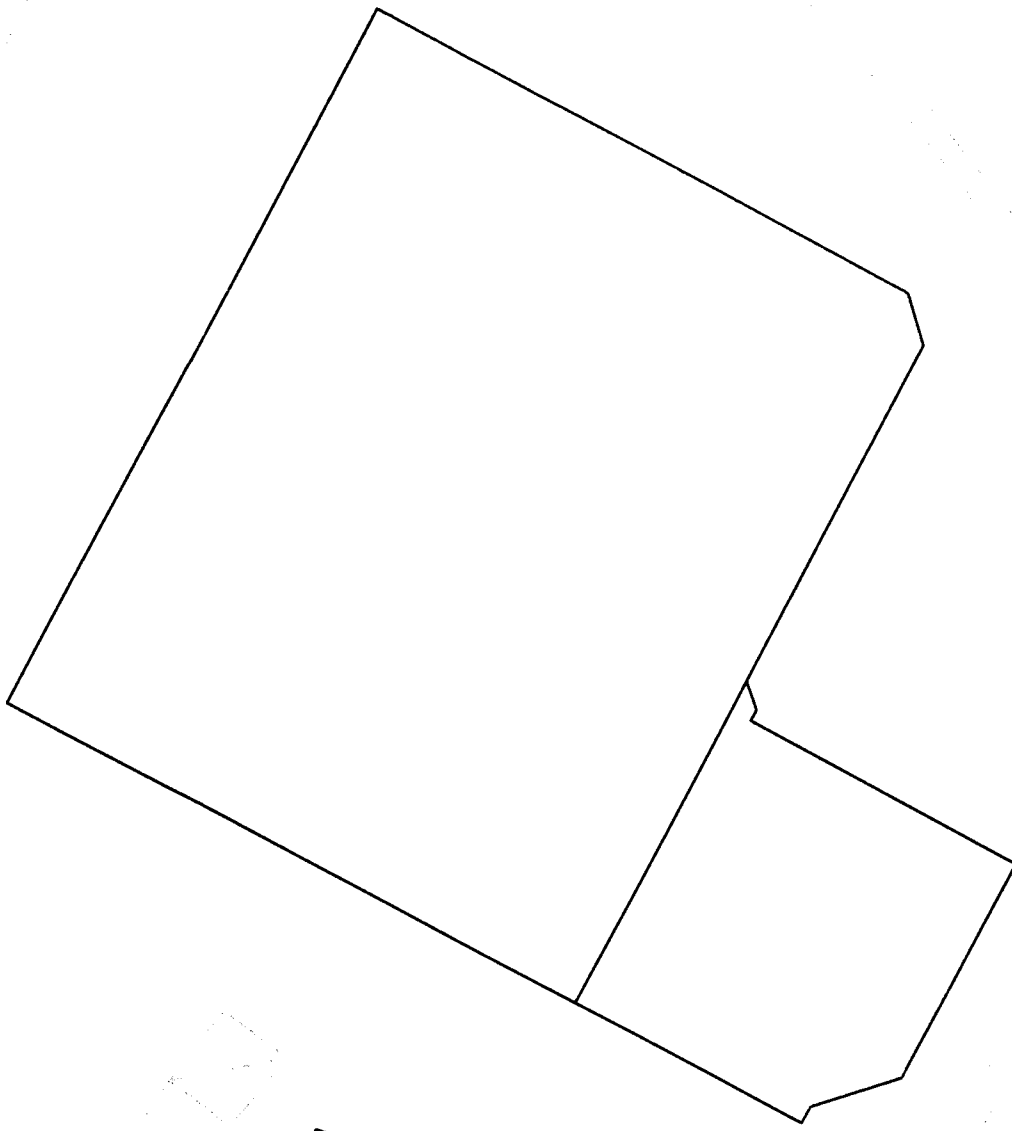

PIAZZALE TRONY

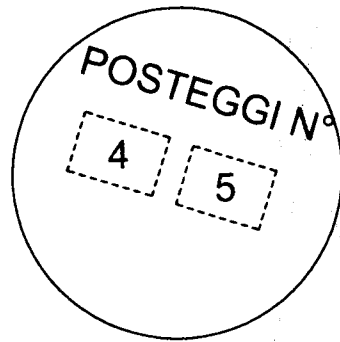

ICI

PARCHEGGIO
SORELLE
NURZIA

POSTEGGIO N°

6

VIA CAPITIGNANO

PARCHEGGIO AGORA'

POSTEGGI N°

7	8
---	---

VIA LORENZO NATALI

VIA LEONARDO DA VINCI

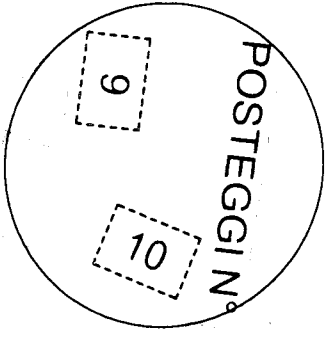

PARCHEGGIO MOVIPLEX

VIA CERFENNIA

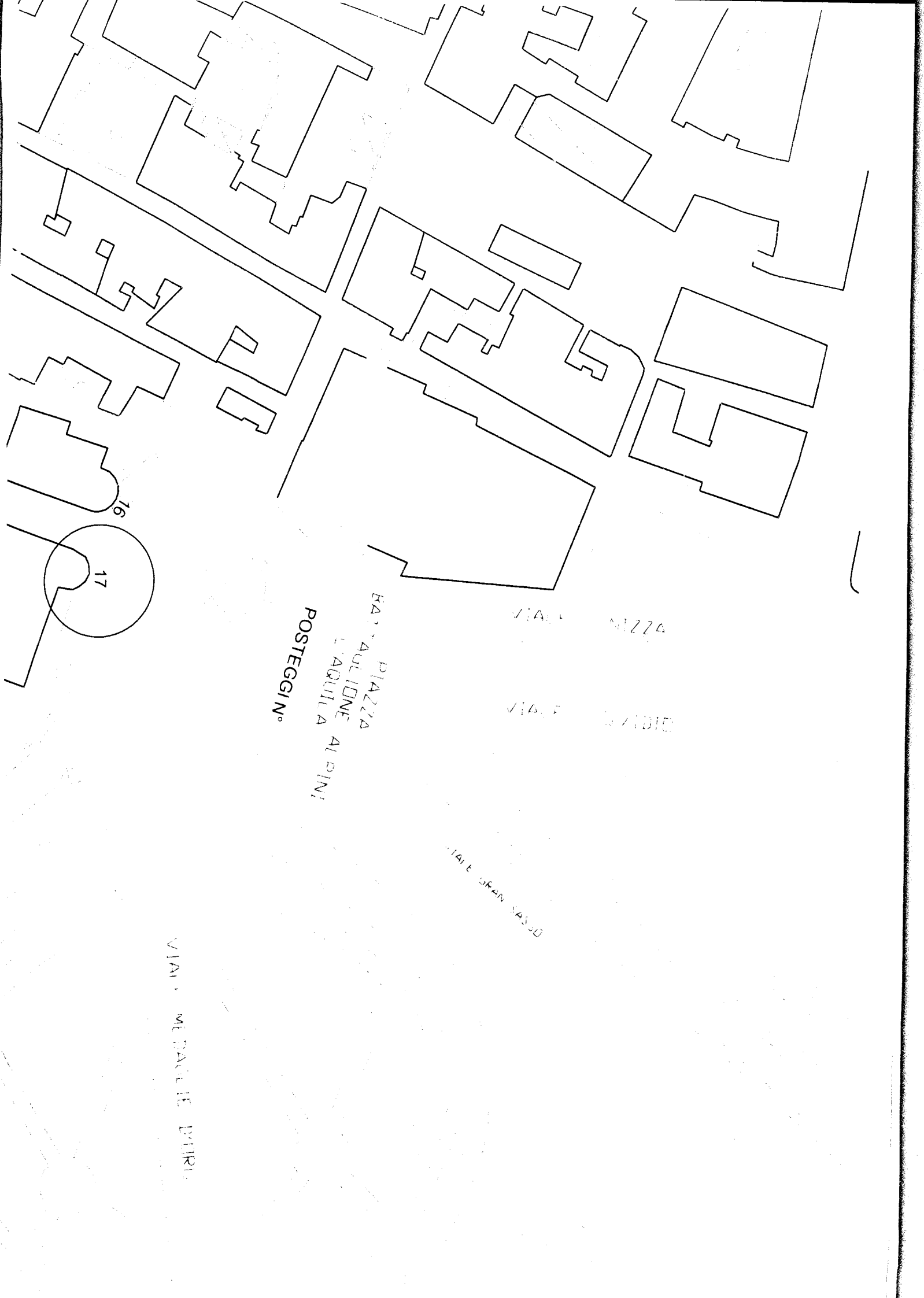

16

17

PIAZZA
RAFFAELIONE
L'AQUILA
ALPINI
POSTEGGINO

VIALE MIZZA

VIALE D'ADIC

VIALE SFRAN SASO

VIALE MESSALE PIRI