



**RICHIEDENTE:** Parrocchia Ortodossa Romana "Santi Atanasio e Cirillo" di Alessandria  
**C.F. o P.IVA:** 93045260663  
**COMUNE:** L'AQUILA  
**LOCALITA':** Frazione Paganica



**PROGETTO:** Realizzazione nuovo edificio adibito a luogo di culto-Chiesa

**SERIE:** Vincoli

**Progettazione:**  
 Geometra Marco Di Micco

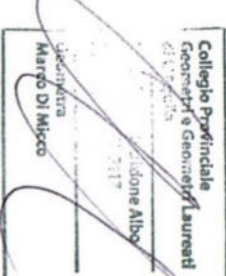

**Elaborato Grafico:** SPAZIO RISERVATO ALL'UFFICIO

72

**data:** 28/03/2025

**scala:** -Stato Attuale  
 1:2000

**Age. del:**  
**Rev. n.ro:**

Questo disegno è di sola consultazione non può essere riprodotto né in parte né in tutto, né comunque a fini diversi da quelli per i quali è stato redatto, senza il consenso scritto del progettista elaboratore.

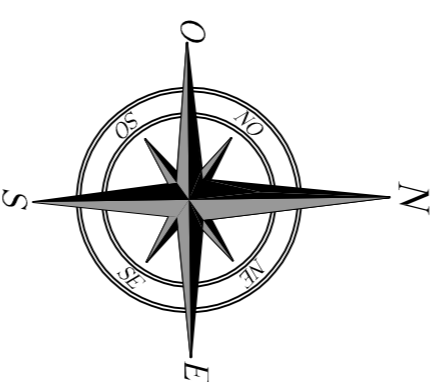

**Estratto PRP  
 Nessun vincolo**

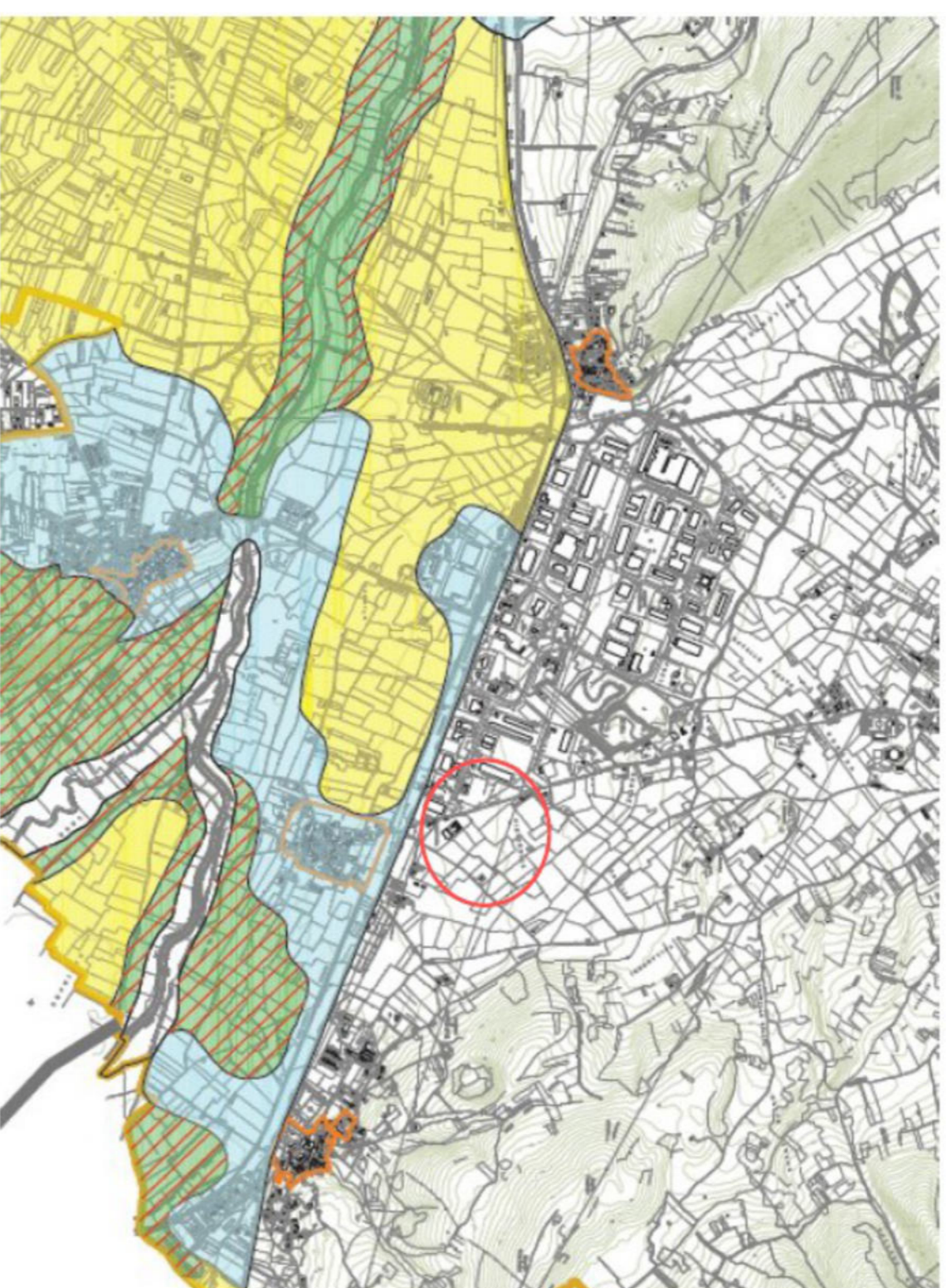

**Estratto rischio idraulico  
 Nessun vincolo**

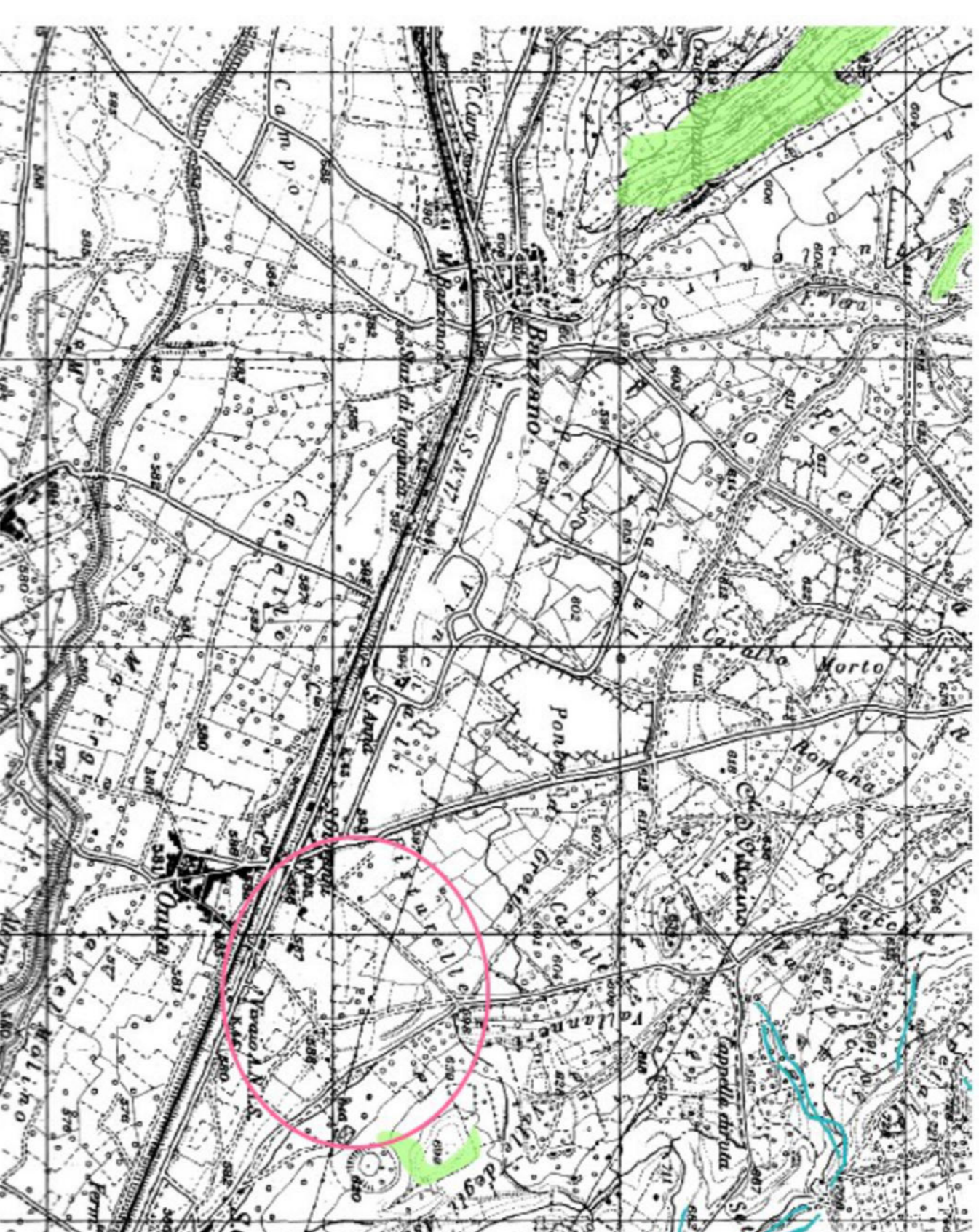

**Microzonazione sismica**

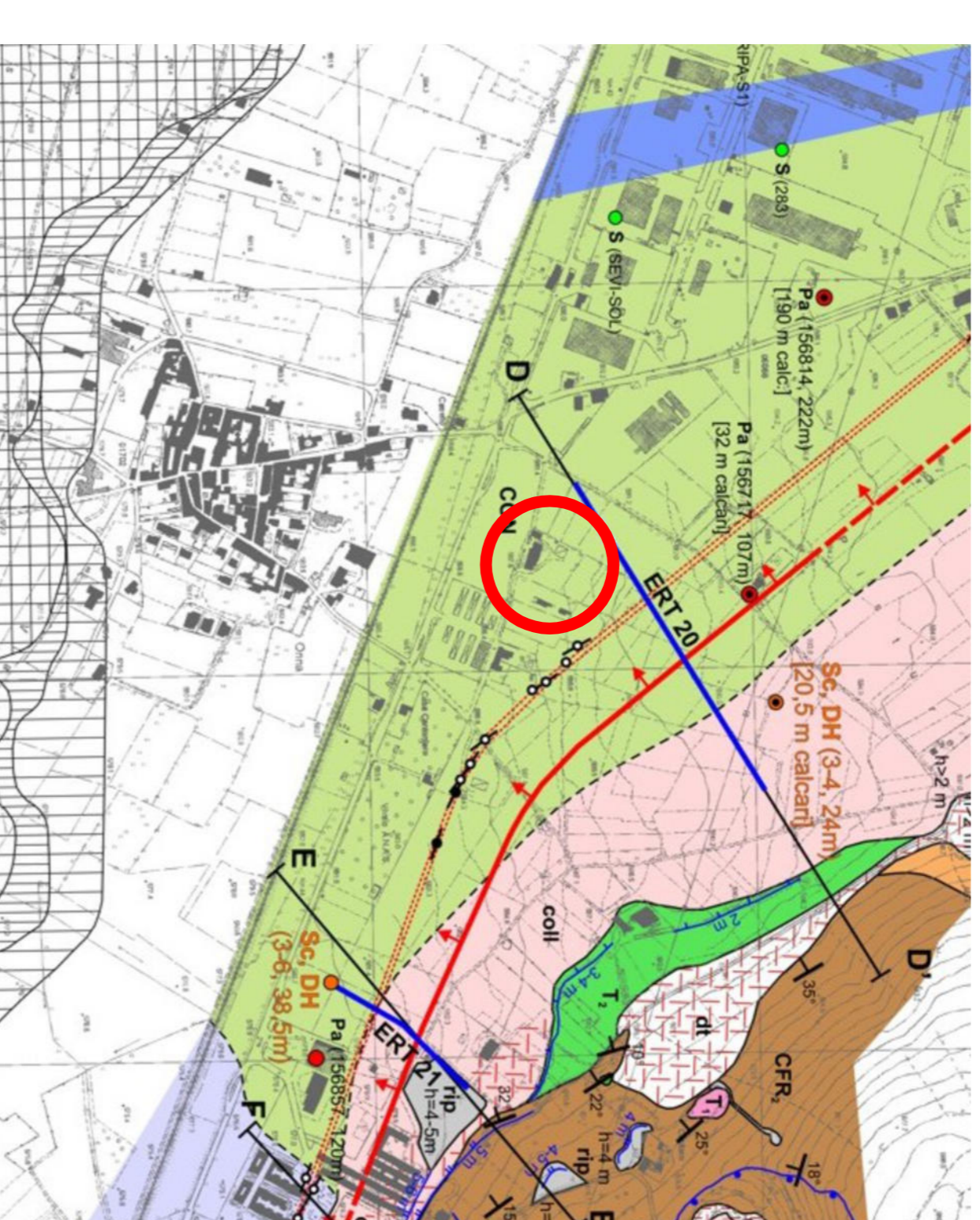

**Estratto PSDA-PAI  
 Nessun vincolo**

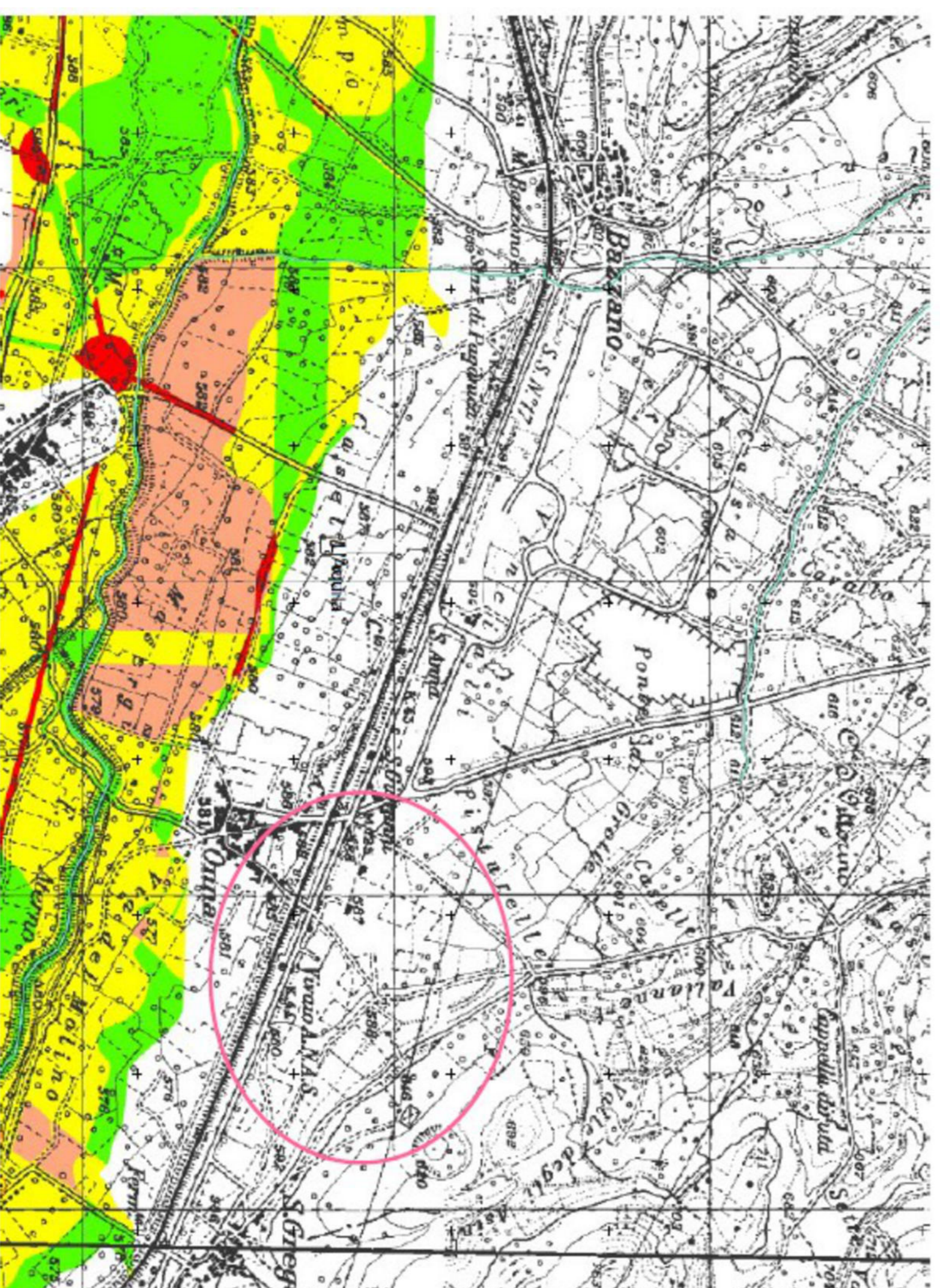

**Sitap  
 Nessun vincolo**

