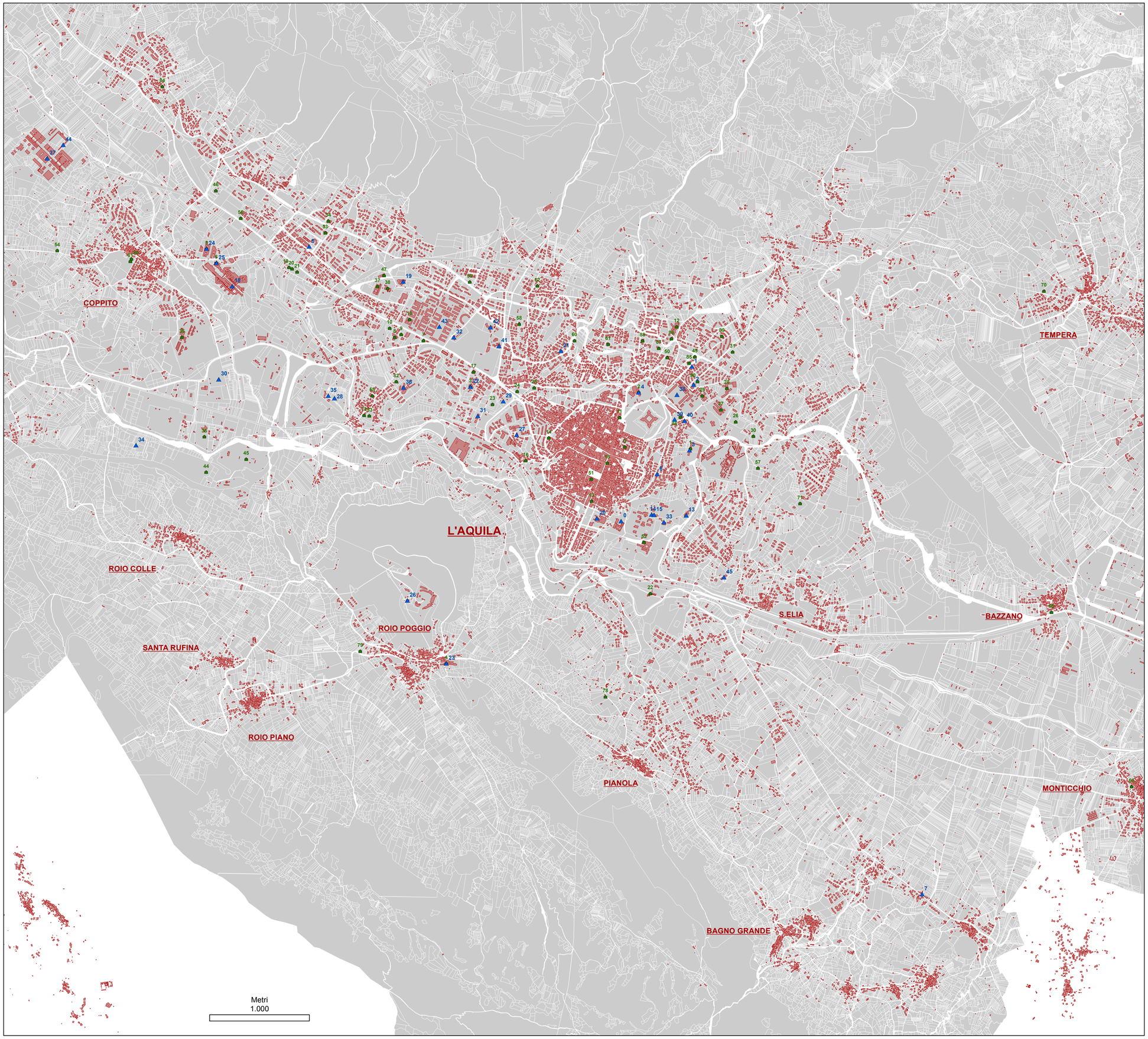

ASSESSORATO ALLA RICOSTRUZIONE
Assessore Pietro DI STEFANO

SETTORE PIANIFICAZIONE E RIPIANIFICAZIONE DEL TERRITORIO
Dirigente
arch. Chiara Santoro

Uffici
Coordinamento
Maurizio Tollis, Irene Coppola

Servizio Ripianificazione del territorio e Ricostruzione dei centri storici
Beatrice De Manzis, Gianluca Fugaro, Alessandro Giordani, Orlando Mancini
Valeria Paolucci, Claudio Rusciani, Adalberto Sacchini
Con la collaborazione di Abruzzo Engineering
Laura Di Cesare, Giacomo Di Labio, Riccardo Fagnano, Germano Sgreccia, Roberto Russo
Servizio Pianificazione Generale
Pierluigi Secca
Con la collaborazione di Abruzzo Engineering
Ileana Cafarelli, Silvia Lledo
Consulenti
Arch.Daniele IACOVONE; Arch. Sergio PASANISI; Avv.Paolo URBANI
In collaborazione con :
- Soprintendenza per i Beni Culturali e Paesaggistici dell'Abruzzo
- ITC CNR L'Aquila
- Settore Emergenza sisma e Ricostruzione privata
- Settore Ricostruzione Pubblica
- Ufficio Super Coordinamento Sicurezza Cantieri
Contributi
- Fondazione CENSIS - Ispredil Spa
- TPS

COMUNE DI L'AQUILA

Assessorato alla Ricostruzione e Pianificazione
Settore Pianificazione e Ripianificazione del territorio

PIANO DI RICOSTRUZIONE DEI CENTRI STORICI DI L'AQUILA - CAPOLUOGO E FRAZIONI

Articolo 14 comma 5 bis Legge 24 giugno 2009 n.77

Linee di indirizzo strategico per la ricostruzione dei centri storici
(L. 77/2009 art. 14 comma 5 bis)

CAPOLUOGO

Tavola :
Piano comunale di protezione civile ed emergenza
Settembre 2011- Scala indicata

PIR_8a

Comune di L'Aquila - Assessorato alla Ricostruzione e Pianificazione - Settore Pianificazione e Ripianificazione del Territorio

EDIFICI RILEVANTI IN CASO DI COLLASSO COMUNE AQ2011

N°	DENOMINAZIONE
0	Teatro Stabile
1	Tribuna campo sportivo
2	Tribuna campo sportivo T. Fattori
3	Polo Didattico - Scienze delle Investigazioni
4	Facoltà Economia e Commercio
5	Facoltà di Scienze Coppito 1 - Dipartimento area biologica Coppito 2
6	Facoltà di medicina blocco 11 clinica odontoiatrica
7	Hotel Amiternum
8	Hotel Canadian
9	Liceo Musicale MUSP
10	Scuola Materna ed Elementare Giovanni XXIII MUSP III° Circolo
11	Hotel Castello
12	Ex Ompi - Residenza Anziani
13	Hotel San Michele
14	Hotel Duca degli Abruzzi
15	Hotel Centrale
16	Hotel Porta Rivera
17	Hotel Azzurro
18	Residenza Studenti - Istituto Omnicomprensivo
19	Nido Ex Viale MUSP
20	Direzione Materna ed Elementare MUSP V° Circolo
21	Convitto Nazionale e MUSP
22	Hotel Maggione Papale
23	Centro Commerciale Meridiana
24	Centro Commerciale via Roma
25	Centro Commerciale via Vizzola
26	Centro Commerciale Carsfour
27	ITIS
28	Liceo Scientifico
29	Scuola Media Dante Alighieri
30	Conservatorio Musicale - MUSP
31	Scuola Media Carducci MUSP
32	Scuola Elementare e Direzione Didattica Istituto Comprensivo Roio
33	Scuola Media Mazzini MUSP
34	Scuola Media Patini
35	Restauro e Biblioteca Scienze - Istituto Romolo
36	Facoltà di Ingegneria e Scienze motorie
37	Liceo Classico
38	Accademia delle Belle Arti
39	Hotel Parco delle Rose
40	Hotel Giampy
41	Hotel Fior di Giglio
42	Hotel Cristallo
43	Hotel Nido dell'Aquila
44	Centro Commerciale L'Aquilanne
45	Centro Commerciale Il Globo
46	Centro Commerciale mercatum
47	Multisala Cinema
48	Sala Convegni CARISPAQ
49	Sala Polifunzionale sede ANCE
50	Chiesa San Pio X
51	Chiesa del Suffragio
52	Basilica di Collemaggio
53	Chiesa San Francesco d'Assisi
54	Casa dello studente
55	Asilo Nido e Scuola Materna I° Maggio
56	Asilo Nido Caserta Rete asilo MSRI
57	Scuola Materna ed elementare De Amicis MUSP II° Circolo
58	Direzione Didattica G. Marconi - III° Circolo
59	Scuola Materna ed Elementare San Sisto-Santa Barbara MUSP III° Circolo
60	Scuola Materna ed Elementare Valle Pretara MUSP III° Circolo
61	Scuola Materna Sansone III° Circolo
62	Scuola Materna San Sisto III° Circolo
63	Scuola Elementare e Direzione Didattica Paganica IV° Circolo
64	Scuola Materna Paganica IV° Circolo
65	Scuola Materna Bazzano IV° Circolo
66	Scuola Materna Monticchio V° Circolo
67	Scuola Materna Giulia Carnevale - Onna MUSP
68	Scuola Elementare e Materna Paganica MUSP IV° Circolo
69	Scuola Media Paganica MUSP
70	Scuola Materna Tempera IV° Circolo
71	Scuola Materna ed Elementare Torretta Giampiero - Sant'Elia MUSP III° Circolo
72	Scuola Materna Pile Piccolino Istituto Comprensivo Rodari
73	Scuola Materna Pagliare di Sassa Istituto Comprensivo Rodari
74	Scuola Materna ed Elementare MUSP Pagliare di Sassa Istituto Comprensivo Rodari
75	Scuola elementare e Media Sassa MUSP Istituto Comprensivo Rodari
76	Scuola Materna Preturo Istituto Comprensivo Rodari
77	Scuola Elementare Preturo Istituto Comprensivo Rodari
78	Scuola Elementare e Materna Pianola-Bagno MUSP Istituto Comprensivo Rodari
79	Scuola Materna ed Elementare Roio MUSP Istituto Comprensivo Rodari
80	Scuola Materna Coppito VI° Circolo
81	Scuola Elementare Coppito MUSP VI° Circolo
82	Scuola Materna Arischia VI° Circolo
83	Scuola Materna Arischia MUSP VI° Circolo
84	Scuola Materna Cansatessa VI° Circolo
85	Scuola elementare e Direzione Didattica VII° Circolo
86	Scuola Materna Capocroce VII° Circolo
87	Scuola Elementare San Francesco VII° Circolo
88	Scuola Materna San Francesco VII° Circolo
89	Scuola Elementare e Materna Colle San Giacomo VII° Circolo
90	Scuola Materna Colle Capocroce VII° Circolo
91	Facoltà Umanistiche

EDIFICI STRATEGICI COMUNE DELL'AQUILA
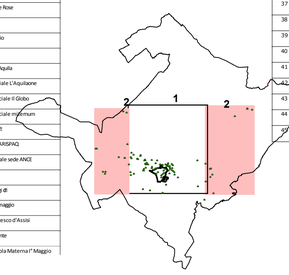
N°	DENOMINAZIONE
0	Terminal ARPA
1	Farmacia comunale Torrione
2	Uffici municipali - Polizia Municipale
3	Tribuna campo sportivo
4	Tribuna campo sportivo T. Fattori
5	Farmacia comunale Pettino
6	Farmacia comunale via Strinella
7	Farmacia comunale
8	Strutture logistiche aeroporto Preturo
9	Strutture logistiche aeroporto Preturo
10	Strutture logistiche aeroporto Preturo
11	sede comunale decentrata
12	sede protezione civile - sezione alpini
13	Autoparco Provinciale L'Aquila
14	Distretto sanitario di base L'Aquila
15	Distretto sanitario di base L'Aquila
16	Casa di cura villa letizia
17	Casa di cura villa letizia
18	Presidio Ospedaliero S. Salvatore - accettazione
19	Palazzo "Silone" - Uffici Regionali sede Giunta
20	Palazzo dell'Emiciclo - sede Consiglio Regionale
21	Uffici Provincia - Presidenza
22	Polo Didattico - Scienze delle Investigazioni
23	Facoltà Economia e Commercio
24	Facoltà di Scienze Coppito 1 - Dipartimento area biologica Coppito 2
25	Facoltà di medicina blocco 11 clinica odontoiatrica
26	Cucina Universitaria
27	Gabinetto del Sindaco
28	C.O.C.
29	Ufficio Sisma - Ripianificazione urbanistica
30	Sedi Municipalizzate ASM-AMA-SED
31	Servizio Diritto all Studio - Anagrafe
32	Magazzino
33	Presidio Veterinario
34	Uffici Provinciali Genio Civile
35	Polizia Provinciale
36	Sala Operativa Unificata Polifunzionale
37	DI.COMA.C. - Struttura Tecnica di missione
38	Caserma Rossi
39	Polizia - Questura
40	Vigili del Fuoco
41	Carabinieri
42	Caserma Guardi di Finanza
43	Caserma Pasquali - Esercito
44	CCS Prefettura
45	Forestale