081. Soc. RIEGLAIN SEMI MONUMENTALI (R.E.M.I.) s.r.l.
Convento San Pietro, sito in p.zza San Pietro (vendita procedura)

082. TAURI
Edificio sito nel Corso Federico II (vendita procedura)

083. Cifelli Edile s.r.l.
Palazzo "Leopardi-Dragoni" - Aggregato n. 4804848, sito in p.zza Regina Margherita (vendita procedura)

084. PERONI S.c.a.r.l.
Palazzo Pitbland, sito in via San Bernardino, 2-4/5, c.so Vittorio Emanuele, 23-27, via Tempera, 2

085. Cingoli Nicola & Figlio S.r.l.
Aggregato n. III - Palazzo Zoni, sito tra via Venezzi e via Dalla Lana nuovile

086. Petrucci Nicola S.r.l.
Condominio "Montignani Corradi", sito in Via XX Settembre, 2/B (vendita procedura)

087. Valentini S.r.l.
Palazzo Marinucci, sito in via XX Settembre (Vendita procedura)

088.
Palazzo Marinucci, sito in via XX Settembre (Vendita procedura)

089. CONSORZIO STABILE COSETA Soc. Cons.
Condominio sito in via Verdi, 13 (vendita procedura)

090. ITH COSTRUZIONI S.r.l.
Edificio sito in Via Armando Diaz, 6 (vendita procedura)

091.
Condominio Aurora sito in via Gabriele D'Annunzio (vendita procedura)

092. Cingoli Nicola & Figlio S.r.l.
Palazzo Gallina, sito tra Corso Umberto I (Via Roma, via Accursio, via Nanelli, corso Vittorio Emanuele (vendita procedura)

093. Edilfoto COSTRUZIONI GENERALI S.p.A.
Edificio sito tra via ed Aree dei Vecchioni, via San Martino, via Caserme Castelli e via Cimino (vendita procedura)
Palazzo Gappa - Cappelli sito nel Corso Vittorio Emanuele, 33 (vendita procedura)

095. WALTER PRIZZA COSTRUZIONI S.r.l.
Condominio "Orion" sito in via Stabenfa, 172 (vendita procedura)

096. D'Amico Tommaso
Edificio sito nel Corso Vittorio Emanuele (vendita procedura)

097. Consorzio Di Vincenzo - Strever
Aggregato "Coste - Di Paolo", sito in via G. Verdi (vendita procedura)

098. DPI COSTRUZIONI
Aggregati compresi tra via San Francesco di Paola e via Dunant (vendita procedura)

099.
Chiesa del SS. Martino e Nicandro, sito in Piazza San Martino (vendita procedura)

100.
Fabbricato condominiale sito in via Porta Napoli, 5 (vendita procedura)

101. COSTRUZIONI Albanese in Pente S.r.l.
Condominio sito in Via Collemaggio, 5 (vendita procedura)

102. EDILCOSTRUZIONI GROUP S.r.l.
Comando n. 888 - Fiordigiglio, sito tra via Dagli Scamiacci, via Sale, via Sassa (vendita procedura)

103. FAM S.r.l.
Edificio sito in via Generale Manna, 8 (vendita procedura)

104. Ing. ARMANDO PRIZZA S.r.l.
Condominio "Cerbotti - Del Vescovo", sito tra via Filippo Corsini, viale Francesco Crispi, via Luigi Cadorna (vendita procedura)

105. GRUPPO EDIMO, MBD COSTRUZIONI S.r.l., COSTRUZIONI IANNUNI S.r.l.
Aggregato edilizio n. 1777/a S-UMI 1, S-UMI 2, 1778, sito tra via Sassaia, corso Vittorio Emanuele, via Accursio, via Nanelli (vendita procedura)

106.
Palazzo Antinori, sito in piazza Chiarino (vendita procedura)

107. COSETA S.p.A.
Condominio San Michele, sito in via San Michele, 13a (vendita procedura)

108. COSETA S.p.A.
Condominio "Stella", sito in via Carlo Chiarlin, 24 (vendita procedura)

109. A.T.I.: S.A.C. S.p.a. e E.T.S. Costruzioni S.r.l.
Aggregato n. 4808884, sito tra via Roma, via Cimino, via Del Guasti e via Aven Del Cigno (vendita procedura)

110. R.T.I.: EDILSAN S.r.l. - IMMOBILI EMILIO E PAOLO SALICCIA S.r.l. - EDIO EDOLFI & FIGLI S.r.l.
Edificio sito in via Vincenzo Comanini, 1 - Aggregato n. 4817130 (vendita procedura)

111. GAROLI EDILSAN S.r.l.
Edificio sito in via Carlo Chiarlin (vendita procedura)

112. CICOLLI EDILSA S.r.l.
Edificio n. 4807294, sito in via Mutelli (vendita procedura)

113.
Edificio sito in via San Giacomo (vendita procedura)

114. WALTER PRIZZA COSTRUZIONI S.r.l.
Edificio sito in via Santa Maria a Paganica, 9 (vendita procedura)

115. DI VINCENZO EDIO & C. S.p.A.
Condominio "Santa Maria di Paganica", sito in via Santa Maria a Paganica, 1 (vendita procedura)

116.
Edificio sito in via Fiume (vendita procedura)

117. Sassaia S.a.s.r.l.
Aggregato edilizio n. 1788, sito tra via Sassaia, via Accursio, via Collegiato

118. Collegiato S.a.s.r.l.
Aggregato edilizio n. 1789, sito tra via Accursio, via Collegiato, Chiassetto del Campanaro

119. Cingoli Nicola & Figlio S.r.l.
Aggregato edilizio n. 788 - Comando San Marciano 851, sito tra via Vigliano, p.zza San Marciano, via Del Zoppini e via a p.zza Roma di Corso

120. Cingoli Nicola & Figlio S.r.l.
Aggregato edilizio n. 888 - Palazzo Alfieri, sito tra Piazzetta Alfieri e viuzzo Fiamme

121. UNIRET S.r.l.
Palazzo Vincenti sito in via Pescherie, 1/A/B

122. Cingoli Nicola & Figlio S.r.l.
Aggregato edilizio n. 1 - Palazzo Zoni, sito tra via Venezzi e via Dalla Lana nuovile

123. Petrucci Nicola S.r.l.
Condominio "Montignani Corradi", sito in Via XX Settembre, 2/B (vendita procedura)

124. Valentini S.r.l.
Palazzo Marinucci, sito in via XX Settembre (Vendita procedura)

125.
Palazzo Marinucci, sito in via XX Settembre (Vendita procedura)

126. CONSORZIO STABILE COSETA Soc. Cons.
Condominio sito in via Verdi, 13 (vendita procedura)

127. ITH COSTRUZIONI S.r.l.
Edificio sito in Via Armando Diaz, 6 (vendita procedura)

128.
Condominio Aurora sito in via Gabriele D'Annunzio (vendita procedura)

129. Cingoli Nicola & Figlio S.r.l.
Palazzo Gallina, sito tra Corso Umberto I (Via Roma, via Accursio, via Nanelli, corso Vittorio Emanuele (vendita procedura)

130. Edilfoto COSTRUZIONI GENERALI S.p.A.
Edificio sito tra via ed Aree dei Vecchioni, via San Martino, via Caserme Castelli e via Cimino (vendita procedura)
Palazzo Gappa - Cappelli sito nel Corso Vittorio Emanuele, 33 (vendita procedura)

131. WALTER PRIZZA COSTRUZIONI S.r.l.
Condominio "Orion" sito in via Stabenfa, 172 (vendita procedura)

132. D'Amico Tommaso
Edificio sito nel Corso Vittorio Emanuele (vendita procedura)

133. Consorzio Di Vincenzo - Strever
Aggregato "Coste - Di Paolo", sito in via G. Verdi (vendita procedura)

134. DPI COSTRUZIONI
Aggregati compresi tra via San Francesco di Paola e via Dunant (vendita procedura)

135.
Chiesa del SS. Martino e Nicandro, sito in Piazza San Martino (vendita procedura)

136.
Fabbricato condominiale sito in via Porta Napoli, 5 (vendita procedura)

137. COSTRUZIONI Albanese in Pente S.r.l.
Condominio sito in Via Collemaggio, 5 (vendita procedura)

138. EDILCOSTRUZIONI GROUP S.r.l.
Comando n. 888 - Fiordigiglio, sito tra via Dagli Scamiacci, via Sale, via Sassa (vendita procedura)

139. FAM S.r.l.
Edificio sito in via Generale Manna, 8 (vendita procedura)

140. Ing. ARMANDO PRIZZA S.r.l.
Condominio "Cerbotti - Del Vescovo", sito tra via Filippo Corsini, viale Francesco Crispi, via Luigi Cadorna (vendita procedura)

141. GRUPPO EDIMO, MBD COSTRUZIONI S.r.l., COSTRUZIONI IANNUNI S.r.l.
Aggregato edilizio n. 1777/a S-UMI 1, S-UMI 2, 1778, sito tra via Sassaia, corso Vittorio Emanuele, via Accursio, via Nanelli (vendita procedura)

142.
Palazzo Antinori, sito in piazza Chiarino (vendita procedura)

143. COSETA S.p.A.
Condominio San Michele, sito in via San Michele, 13a (vendita procedura)

144. COSETA S.p.A.
Condominio "Stella", sito in via Carlo Chiarlin, 24 (vendita procedura)

145. A.T.I.: S.A.C. S.p.a. e E.T.S. Costruzioni S.r.l.
Aggregato n. 4808884, sito tra via Roma, via Cimino, via Del Guasti e via Aven Del Cigno (vendita procedura)

146. R.T.I.: EDILSAN S.r.l. - IMMOBILI EMILIO E PAOLO SALICCIA S.r.l. - EDIO EDOLFI & FIGLI S.r.l.
Edificio sito in via Vincenzo Comanini, 1 - Aggregato n. 4817130 (vendita procedura)

147. GAROLI EDILSAN S.r.l.
Edificio sito in via Carlo Chiarlin (vendita procedura)

148. CICOLLI EDILSA S.r.l.
Edificio n. 4807294, sito in via Mutelli (vendita procedura)

149.
Edificio sito in via San Giacomo (vendita procedura)

150. WALTER PRIZZA COSTRUZIONI S.r.l.
Edificio sito in via Santa Maria a Paganica, 9 (vendita procedura)

151. DI VINCENZO EDIO & C. S.p.A.
Condominio "Santa Maria di Paganica", sito in via Santa Maria a Paganica, 1 (vendita procedura)

152.
Edificio sito in via Fiume (vendita procedura)

153. Sassaia S.a.s.r.l.
Aggregato edilizio n. 1788, sito tra via Sassaia, via Accursio, via Collegiato

154. Collegiato S.a.s.r.l.
Aggregato edilizio n. 1789, sito tra via Accursio, via Collegiato, Chiassetto del Campanaro

155. Cingoli Nicola & Figlio S.r.l.
Aggregato edilizio n. 788 - Comando San Marciano 851, sito tra via Vigliano, p.zza San Marciano, via Del Zoppini e via a p.zza Roma di Corso

156. Cingoli Nicola & Figlio S.r.l.
Aggregato edilizio n. 888 - Palazzo Alfieri, sito tra Piazzetta Alfieri e viuzzo Fiamme

157. UNIRET S.r.l.
Palazzo Vincenti sito in via Pescherie, 1/A/B

158. Cingoli Nicola & Figlio S.r.l.
Aggregato edilizio n. 1 - Palazzo Zoni, sito tra via Venezzi e via Dalla Lana nuovile, via Tutto Santi, via Tutto Santi, via Tutto Santi

159. Petrucci Nicola S.r.l.
Condominio "Montignani Corradi", sito in Via XX Settembre, 2/B (vendita procedura)

160. Valentini S.r.l.
Palazzo Marinucci, sito in via XX Settembre (Vendita procedura)

161.
Palazzo Marinucci, sito in via XX Settembre (Vendita procedura)

162. CONSORZIO STABILE COSETA Soc. Cons.
Condominio sito in via Verdi, 13 (vendita procedura)

163. ITH COSTRUZIONI S.r.l.
Edificio sito in Via Armando Diaz, 6 (vendita procedura)

164.
Condominio Aurora sito in via Gabriele D'Annunzio (vendita procedura)

165. Cingoli Nicola & Figlio S.r.l.
Palazzo Gallina, sito tra Corso Umberto I (Via Roma, via Accursio, via Nanelli, corso Vittorio Emanuele (vendita procedura)

166. Edilfoto COSTRUZIONI GENERALI S.p.A.
Edificio sito tra via ed Aree dei Vecchioni, via San Martino, via Caserme Castelli e via Cimino (vendita procedura)
Palazzo Gappa - Cappelli sito nel Corso Vittorio Emanuele, 33 (vendita procedura)

167. WALTER PRIZZA COSTRUZIONI S.r.l.
Condominio "Orion" sito in via Stabenfa, 172 (vendita procedura)

168. D'Amico Tommaso
Edificio sito nel Corso Vittorio Emanuele (vendita procedura)

169. Consorzio Di Vincenzo - Strever
Aggregato "Coste - Di Paolo", sito in via G. Verdi (vendita procedura)

170. DPI COSTRUZIONI
Aggregati compresi tra via San Francesco di Paola e via Dunant (vendita procedura)

171.
Chiesa del SS. Martino e Nicandro, sito in Piazza San Martino (vendita procedura)

172.
Fabbricato condominiale sito in via Porta Napoli, 5 (vendita procedura)

173. COSTRUZIONI Albanese in Pente S.r.l.
Condominio sito in Via Collemaggio, 5 (vendita procedura)

174. EDILCOSTRUZIONI GROUP S.r.l.
Comando n. 888 - Fiordigiglio, sito tra via Dagli Scamiacci, via Sale, via Sassa (vendita procedura)

175. FAM S.r.l.
Edificio sito in via Generale Manna, 8 (vendita procedura)

176. Ing. ARMANDO PRIZZA S.r.l.
Condominio "Cerbotti - Del Vescovo", sito tra via Filippo Corsini, viale Francesco Crispi, via Luigi Cadorna (vendita procedura)

177. GRUPPO EDIMO, MBD COSTRUZIONI S.r.l., COSTRUZIONI IANNUNI S.r.l.
Aggregato edilizio n. 1777/a S-UMI 1, S-UMI 2, 1778, sito tra via Sassaia, corso Vittorio Emanuele, via Accursio, via Nanelli (vendita procedura)

178.
Palazzo Antinori, sito in piazza Chiarino (vendita procedura)

179. COSETA S.p.A.
Condominio San Michele, sito in via San Michele, 13a (vendita procedura)

180. COSETA S.p.A.
Condominio "Stella", sito in via Carlo Chiarlin, 24 (vendita procedura)

181. A.T.I.: S.A.C. S.p.a. e E.T.S. Costruzioni S.r.l.
Aggregato n. 4808884, sito tra via Roma, via Cimino, via Del Guasti e via Aven Del Cigno (vendita procedura)

182. R.T.I.: EDILSAN S.r.l. - IMMOBILI EMILIO E PAOLO SALICCIA S.r.l. - EDIO EDOLFI & FIGLI S.r.l.
Edificio sito in via Vincenzo Comanini, 1 - Aggregato n. 4817130 (vendita procedura)

183. GAROLI EDILSAN S.r.l.
Edificio sito in via Carlo Chiarlin (vendita procedura)

184. CICOLLI EDILSA S.r.l.
Edificio n. 4807294, sito in via Mutelli (vendita procedura)

185.
Edificio sito in via San Giacomo (vendita procedura)

186. WALTER PRIZZA COSTRUZIONI S.r.l.
Edificio sito in via Santa Maria a Paganica, 9 (vendita procedura)

187. DI VINCENZO EDIO & C. S.p.A.
Condominio "Santa Maria di Paganica", sito in via Santa Maria a Paganica, 1 (vendita procedura)

188.
Edificio sito in via Fiume (vendita procedura)

189. Sassaia S.a.s.r.l.
Aggregato edilizio n. 1788, sito tra via Sassaia, via Accursio, via Collegiato

190. Collegiato S.a.s.r.l.
Aggregato edilizio n. 1789, sito tra via Accursio, via Collegiato, Chiassetto del Campanaro

191. Cingoli Nicola & Figlio S.r.l.
Aggregato edilizio n. 788 - Comando San Marciano 851, sito tra via Vigliano, p.zza San Marciano, via Del Zoppini e via a p.zza Roma di Corso

192. Cingoli Nicola & Figlio S.r.l.
Aggregato edilizio n. 888 - Palazzo Alfieri, sito tra Piazzetta Alfieri e viuzzo Fiamme

193. UNIRET S.r.l.
Palazzo Vincenti sito in via Pescherie, 1/A/B

194. Cingoli Nicola & Figlio S.r.l.
Aggregato edilizio n. 1 - Palazzo Zoni, sito tra via Venezzi e via Dalla Lana nuovile, via Tutto Santi, via Tutto Santi, via Tutto Santi

195. Petrucci Nicola S.r.l.
Condominio "Montignani Corradi", sito in Via XX Settembre, 2/B (vendita procedura)

196. Valentini S.r.l.
Palazzo Marinucci, sito in via XX Settembre (Vendita procedura)

197.
Palazzo Marinucci, sito in via XX Settembre (Vendita procedura)

198. CONSORZIO STABILE COSETA Soc. Cons.
Condominio sito in via Verdi, 13 (vendita procedura)

199. ITH COSTRUZIONI S.r.l.
Edificio sito in Via Armando Diaz, 6 (vendita procedura)

200.
Condominio Aurora sito in via Gabriele D'Annunzio (vendita procedura)

201. Cingoli Nicola & Figlio S.r.l.
Palazzo Gallina, sito tra Corso Umberto I (Via Roma, via Accursio, via Nanelli, corso Vittorio Emanuele (vendita procedura)

202. Edilfoto COSTRUZIONI GENERALI S.p.A.
Edificio sito tra via ed Aree dei Vecchioni, via San Martino, via Caserme Castelli e via Cimino (vendita procedura)
Palazzo Gappa - Cappelli sito nel Corso Vittorio Emanuele, 33 (vendita procedura)

203. WALTER PRIZZA COSTRUZIONI S.r.l.
Condominio "Orion" sito in via Stabenfa, 172 (vendita procedura)

204. D'Amico Tommaso
Edificio sito nel Corso Vittorio Emanuele (vendita procedura)

205. Consorzio Di Vincenzo - Strever
Aggregato "Coste - Di Paolo", sito in via G. Verdi (vendita procedura)

206. DPI COSTRUZIONI
Aggregati compresi tra via San Francesco di Paola e via Dunant (vendita procedura)

207.
Chiesa del SS. Martino e Nicandro, sito in Piazza San Martino (vendita procedura)

208.
Fabbricato condominiale sito in via Porta Napoli, 5 (vendita procedura)

209. COSTRUZIONI Albanese in Pente S.r.l.
Condominio sito in Via Collemaggio, 5 (vendita procedura)

210. EDILCOSTRUZIONI GROUP S.r.l.
Comando n. 888 - Fiordigiglio, sito tra via Dagli Scamiacci, via Sale, via Sassa (vendita procedura)

211. FAM S.r.l.
Edificio sito in via Generale Manna, 8 (vendita procedura)

212. Ing. ARMANDO PRIZZA S.r.l.
Condominio "Cerbotti - Del Vescovo", sito tra via Filippo Corsini, viale Francesco Crispi, via Luigi Cadorna (vendita procedura)

213. GRUPPO EDIMO, MBD COSTRUZIONI S.r.l., COSTRUZIONI IANNUNI S.r.l.
Aggregato edilizio n. 1777/a S-UMI 1, S-UMI 2, 1778, sito tra via Sassaia, corso Vittorio Emanuele, via Accursio, via Nanelli (vendita procedura)

214.
Palazzo Antinori, sito in piazza Chiarino (vendita procedura)

215. COSETA S.p.A.
Condominio San Michele, sito in via San Michele, 13a (vendita procedura)

216. COSETA S.p.A.
Condominio "Stella", sito in via Carlo Chiarlin, 24 (vendita procedura)

217. A.T.I.: S.A.C. S.p.a. e E.T.S. Costruzioni S.r.l.
Aggregato n. 4808884, sito tra via Roma, via Cimino, via Del Guasti e via Aven Del Cigno (vendita procedura)

218. R.T.I.: EDILSAN S.r.l. - IMMOBILI EMILIO E PAOLO SALICCIA S.r.l. - EDIO EDOLFI & FIGLI S.r.l.
Edificio sito in via Vincenzo Comanini, 1 - Aggregato n. 4817130 (vendita procedura)

219. GAROLI EDILSAN S.r.l.
Edificio sito in via Carlo Chiarlin (vendita procedura)

220. CICOLLI EDILSA S.r.l.
Edificio n. 4807294, sito in via Mutelli (vendita procedura)

221.
Edificio sito in via San Giacomo (vendita procedura)

222. WALTER PRIZZA COSTRUZIONI S.r.l.
Edificio sito in via Santa Maria a Paganica, 9 (vendita procedura)

223. DI VINCENZO EDIO & C. S.p.A.
Condominio "Santa Maria di Paganica", sito in via Santa Maria a Paganica, 1 (vendita procedura)

224.
Edificio sito in via Fiume (vendita procedura)

225. Sassaia S.a.s.r.l.
Aggregato edilizio n. 1788, sito tra via Sassaia, via Accursio, via Collegiato

226. Collegiato S.a.s.r.l.
Aggregato edilizio n. 1789, sito tra via Accursio, via Collegiato, Chiassetto del Campanaro

227. Cingoli Nicola & Figlio S.r.l.
Aggregato edilizio n. 788 - Comando San Marciano 851, sito tra via Vigliano, p.zza San Marciano, via Del Zoppini e via a p.zza Roma di Corso

228. Cingoli Nicola & Figlio S.r.l.
Aggregato edilizio n. 888 - Palazzo Alfieri, sito tra Piazzetta Alfieri e viuzzo Fiamme

229. UNIRET S.r.l.
Palazzo Vincenti sito in via Pescherie, 1/A/B

230. Cingoli Nicola & Figlio S.r.l.
Aggregato edilizio n. 1 - Palazzo Zoni, sito tra via Venezzi e via Dalla Lana nuovile, via Tutto Santi, via Tutto Santi, via Tutto Santi

231. Petrucci Nicola S.r.l.
Condominio "Montignani Corradi", sito in Via XX Settembre, 2/B (vendita procedura)

232. Valentini S.r.l.
Palazzo Marinucci, sito in via XX Settembre (Vendita procedura)

233.
Palazzo Marinucci, sito in via XX Settembre (Vendita procedura)

234. CONSORZIO STABILE COSETA Soc. Cons.
Condominio sito in via Verdi, 13 (vendita procedura)

235. ITH COSTRUZIONI S.r.l.
Edificio sito in Via Armando Diaz, 6 (vendita procedura)

236.
Condominio Aurora sito in via Gabriele D'Annunzio (vendita procedura)

237. Cingoli Nicola & Figlio S.r.l.
Palazzo Gallina, sito tra Corso Umberto I (Via Roma, via Accursio, via Nanelli, corso Vittorio Emanuele (vendita procedura)

238. Edilfoto COSTRUZIONI GENERALI S.p.A.
Edificio sito tra via ed Aree dei Vecchioni, via San Martino, via Caserme Castelli e via Cimino (vendita procedura)
Palazzo Gappa - Cappelli sito nel Corso Vittorio Emanuele, 33 (vendita procedura)

239. WALTER PRIZZA COSTRUZIONI S.r.l.
Condominio "Orion" sito in via Stabenfa, 172 (vendita procedura)

240. D'Amico Tommaso
Edificio sito nel Corso Vittorio Emanuele (vendita procedura)

241. Consorzio Di Vincenzo - Strever
Aggregato "Coste - Di Paolo", sito in via G. Verdi (vendita procedura)

242. DPI COSTRUZIONI
Aggregati compresi tra via San Francesco di Paola e via Dunant (vendita procedura)

243.
Chiesa del SS. Martino e Nicandro, sito in Piazza San Martino (vendita procedura)

244.
Fabbricato condominiale sito in via Porta Napoli, 5 (vendita procedura)

245. COSTRUZIONI Albanese in Pente S.r.l.
Condominio sito in Via Collemaggio, 5 (vendita procedura)

246. EDILCOSTRUZIONI GROUP S.r.l.
Comando n. 888 - Fiordigiglio, sito tra via Dagli Scamiacci, via Sale, via Sassa (vendita procedura)

247. FAM S.r.l.
Edificio sito in via Generale Manna, 8 (vendita procedura)

248. Ing. ARMANDO PRIZZA S.r.l.
Condominio "Cerbotti - Del Vescovo", sito tra via Filippo Corsini, viale Francesco Crispi, via Luigi Cadorna (vendita procedura)

249. GRUPPO EDIMO, MBD COSTRUZIONI S.r.l., COSTRUZIONI IANNUNI S.r.l.
Aggregato edilizio n. 1777/a S-UMI 1, S-UMI 2, 1778, sito tra via Sassaia, corso Vittorio Emanuele, via Accursio, via Nanelli (vendita procedura)

250.
Palazzo Antinori, sito in piazza Chiarino (vendita procedura)

251. COSETA S.p.A.
Condominio San Michele, sito in via San Michele, 13a (vendita procedura)

252. COSETA S.p.A.
Condominio "Stella", sito in via Carlo Chiarlin, 24 (vendita procedura)

253. A.T.I.: S.A.C. S.p.a. e E.T.S. Costruzioni S.r.l.
Aggregato n. 4808884, sito tra via Roma, via Cimino, via Del Guasti e via Aven Del Cigno (vendita procedura)

254. R.T.I.: EDILSAN S.r.l. - IMMOBILI EMILIO E PAOLO SALICCIA S.r.l. - EDIO EDOLFI & FIGLI S.r.l.
Edificio sito in via Vincenzo Comanini, 1 - Aggregato n. 4817130 (vendita procedura)

255. GAROLI EDILSAN S.r.l.
Edificio sito in via Carlo Chiarlin (vendita procedura)

256. CICOLLI EDILSA S.r.l.
Edificio n. 4807294, sito in via Mutelli (vendita procedura)

257.
Edificio sito in via San Giacomo (vendita procedura)

258. WALTER PRIZZA COSTRUZIONI S.r.l.
Edificio sito in via Santa Maria a Paganica, 9 (vendita procedura)

259. DI VINCENZO EDIO & C. S.p.A.
Condominio "Santa Maria di Paganica", sito in via Santa Maria a Paganica, 1 (vendita procedura)

260.
Edificio sito in via Fiume (vendita procedura)

261. Sassaia S.a.s.r.l.
Aggregato edilizio n. 1788, sito tra via Sassaia, via Accursio, via Collegiato

262. Collegiato S.a.s.r.l.
Aggregato edilizio n. 1789, sito tra via Accursio, via Collegiato, Chiassetto del Campanaro

263. Cingoli Nicola & Figlio S.r.l.
Aggregato edilizio n. 788 - Comando San Marciano 851, sito tra via Vigliano, p.zza San Marciano, via Del Zoppini e via a p.zza Roma di Corso

264. Cingoli Nicola & Figlio S.r.l.
Aggregato edilizio n. 888 - Palazzo Alfieri, sito tra Piazzetta Alfieri e viuzzo Fiamme

265. UNIRET S.r.l.
Palazzo Vincenti sito in via Pescherie, 1/A/B

266. Cingoli Nicola & Figlio S.r.l.
Aggregato edilizio n. 1 - Palazzo Zoni, sito tra via Venezzi e via Dalla Lana nuovile, via Tutto Santi, via Tutto Santi, via Tutto Santi

267. Petrucci Nicola S.r.l.
Condominio "Montignani Corradi", sito in Via XX Settembre, 2/B (vendita procedura)

268. Valentini S.r.l.
Palazzo Marinucci, sito in via XX Settembre (Vendita procedura)

269.
Palazzo Marinucci, sito in via XX Settembre (Vendita procedura)

270. CONSORZIO STABILE COSETA Soc. Cons.
Condominio sito in via Verdi, 13 (vendita procedura)

271. ITH COSTRUZIONI S.r.l.
Edificio sito in Via Armando Diaz, 6 (vendita procedura)

272.
Condominio Aurora sito in via Gabriele D'Annunzio (vendita procedura)

273. Cingoli Nicola & Figlio S.r.l.
Palazzo Gallina, sito tra Corso Umberto I (Via Roma, via Accursio, via Nanelli, corso Vittorio Emanuele (vendita procedura)

274. Edilfoto COSTRUZIONI GENERALI S.p.A.
Edificio sito tra via ed Aree dei Vecchioni, via San Martino, via Caserme Castelli e via Cimino (vendita procedura)
Palazzo Gappa - Cappelli sito nel Corso Vittorio Emanuele, 33 (vendita procedura)

275. WALTER PRIZZA COSTRUZIONI S.r.l.
Condominio "Orion" sito in via Stabenfa, 172 (vendita procedura)

276. D'Amico Tommaso
Edificio sito nel Corso Vittorio Emanuele (vendita procedura)

277. Consorzio Di Vincenzo - Strever
Aggregato "Coste - Di Paolo", sito in via G. Verdi (vendita procedura)

278. DPI COSTRUZIONI
Aggregati compresi tra via San Francesco di Paola e via Dunant (vendita procedura)

279.
Chiesa del SS. Martino e Nicandro, sito in Piazza San Martino (vendita procedura)

280.
Fabbricato condominiale sito in via Porta Napoli, 5 (vendita procedura)

281. COSTRUZIONI Albanese in Pente S.r.l.
Condominio sito in Via Collemaggio, 5 (vendita procedura)

282. EDILCOSTRUZIONI GROUP S.r.l.
Comando n. 888 - Fiordigiglio, sito tra via Dagli Scamiacci, via Sale, via Sassa (vendita procedura)

283. FAM S.r.l.
Edificio sito in via Generale Manna, 8 (vendita procedura)

284. Ing. ARMANDO PRIZZA S.r.l.
Condominio "Cerbotti - Del Vescovo", sito tra via Filippo Corsini, viale Francesco Crispi, via Luigi Cadorna (vendita procedura)

285. GRUPPO EDIMO, MBD COSTRUZIONI S.r.l., COSTRUZIONI IANNUNI S.r.l.
Aggregato edilizio n. 1777/a S-UMI 1, S-UMI 2, 1778, sito tra via Sassaia, corso Vittorio Emanuele, via Accursio, via Nanelli (vendita procedura)

286.
Palazzo Antinori, sito in piazza Chiarino (vendita procedura)

287. COSETA S.p.A.
Condominio San Michele, sito in via San Michele, 13a (vendita procedura)

288. COSETA S.p.A.
Condominio "Stella", sito in via Carlo Chiarlin, 24 (vendita procedura)

289. A.T.I.: S.A.C. S.p.a. e E.T.S. Costruzioni S.r.l.
Aggregato n. 4808884, sito tra via Roma, via Cimino, via Del Guasti e via Aven Del Cigno (vendita procedura)

290. R.T.I.: EDILSAN S.r.l. - IMMOBILI EMILIO E PAOLO SALICCIA S.r.l. - EDIO EDOLFI & FIGLI S.r.l.
Edificio sito in via Vincenzo Comanini, 1 - Aggregato n. 4817130 (vendita procedura)

291. GAROLI EDILSAN S.r.l.
Edificio sito in via Carlo Chiarlin (vendita procedura)

292. CICOLLI EDILSA S.r.l.
Edificio n. 4807294, sito in via Mutelli (vendita procedura)

293.
Edificio sito in via San Giacomo (vendita procedura)

294. WALTER PRIZZA COSTRUZIONI S.r.l.
Edificio sito in via Santa Maria a Paganica, 9 (vendita procedura)

295. DI VINCENZO EDIO & C. S.p.A.
Condominio "Santa Maria di Paganica", sito in via Santa Maria a Paganica, 1 (vendita procedura)

296.
Edificio sito in via Fiume (vendita procedura)

297. Sassaia S.a.s.r.l.
Aggregato edilizio n. 1788, sito tra via Sassaia, via Accursio, via Collegiato

298. Collegiato S.a.s.r.l.
Aggregato edilizio n. 1789, sito tra via Accursio, via Collegiato, Chiassetto del Campanaro

299. Cingoli Nicola & Figlio S.r.l.
Aggregato edilizio n. 788 - Comando San Marciano 851, sito tra via Vigliano, p.zza San Marciano, via Del Zoppini e via a p.zza Roma di Corso

300. Cingoli Nicola & Figlio S.r.l.
Aggregato edilizio n. 888 - Palazzo Alfieri, sito tra Piazzetta Alfieri e viuzzo Fiamme

301. UNIRET S.r.l.
Palazzo Vincenti sito in via Pescherie, 1/A/B

302. CONSORZIO DI VINCENZO E STREVER
Edificio sito in Piazza Mattarelli, 1

303. KIRI INGEGNERIA
Aggregato n. 248 - Edificio sito in via Accursio, 17

304. TAURI S.p.A.
Edificio sito in via Conte Manciarelli 6,12 e via Colapaccioni

305. DOMUS del FIORE
Edificio sito in via Giovanni XXIII, 35

306. COSTRUZIONI RISTAURI CHICHI CAV. CARLO
Edificio sito in via Pergolini, 203

307. EDILFAMI Costruzioni Generali S.p.A.
Edificio sito in via Duomo di Rascito

308. DOMUS del FIORE
Edificio sito in via Roma, 204-209

309. CONSORZIO DI VINCENZO & STREVER
Edificio sito in via Nizza

310. CONSORZIO DI VINCENZO & STREVER
Edificio sito in via Colapaccioni

311. DI VINCENZO EDIO & C. S.p.A.
Edificio sito in Corso Federico II - Condominio "Gallerie NIX"

312. PICALARDA
Edificio sito in p.zza Santa Giusta n.ro - Chiesa di Santa Giusta

313. MANCINI S.r.l.
Edificio sito in viale Don Bosco

314. ARCHIGENE S.r.l.
Edificio sito in Corso Vittorio Emanuele, 198

315. MIZZAN ED ICCHIN S.p.A.
Edificio sito in P.zza San Pietro

316. CHICCHI CARLO
Edificio sito in via Rastiti, 23

317. UNIRET S. r.l.
Edificio sito in via Generale Francesco Rossi, 4

318. CINGOLI NICOLA & FIGLIO S. r.l.
Edificio sito in p.zza Santa Giusta

319. CINGOLI NICOLA & FIGLIO S. r.l.
Edificio sito in via Fortebraccio, 71

320. CONSORZIO DI VINCENZO & STREVER
Edifici sito in Piazza Palazzo

101. CONSTA S.p.A.
Edificio sito in via Chiarlin, 1-3

102. SOCCODATO S.r.l.
Palazzo Alfieri e dell'Istituto di Santa Maria degli Angeli, sito in via Mizzaffi, via Fortebraccio

103. EDILFAMI COSTRUZIONI GENERALI S.p.A.
Edificio sito in via Generale Francesco Rossi, 8

104. CINGOLI NICOLA E FIGLIO S.r.l.
Edificio sito in p.zza Chiarino, p.zza Santa Maria Paganica, via San Martino, via Pevese

105. CONSORZIO DI VINCENZO & STREVER
Edificio sito in via Martiri di Fiume, via XX Settembre

106. CONSTA S.p.A.
Edificio sito in via XXIV Maggio, 21

107. SO.AL.CO. s.r.l.
Chiesa di San Sisto, sito in via San Sisto

108. TECNOCLIMA S.r.l.
Edificio sito in via Chiarlin, 5

109. CO.VIT. s.r.l.
Edificio sito in via Sn Pennacchiona, 4

110. ARIGOL s.r.l.
Edificio sito in via Cordiani, 39
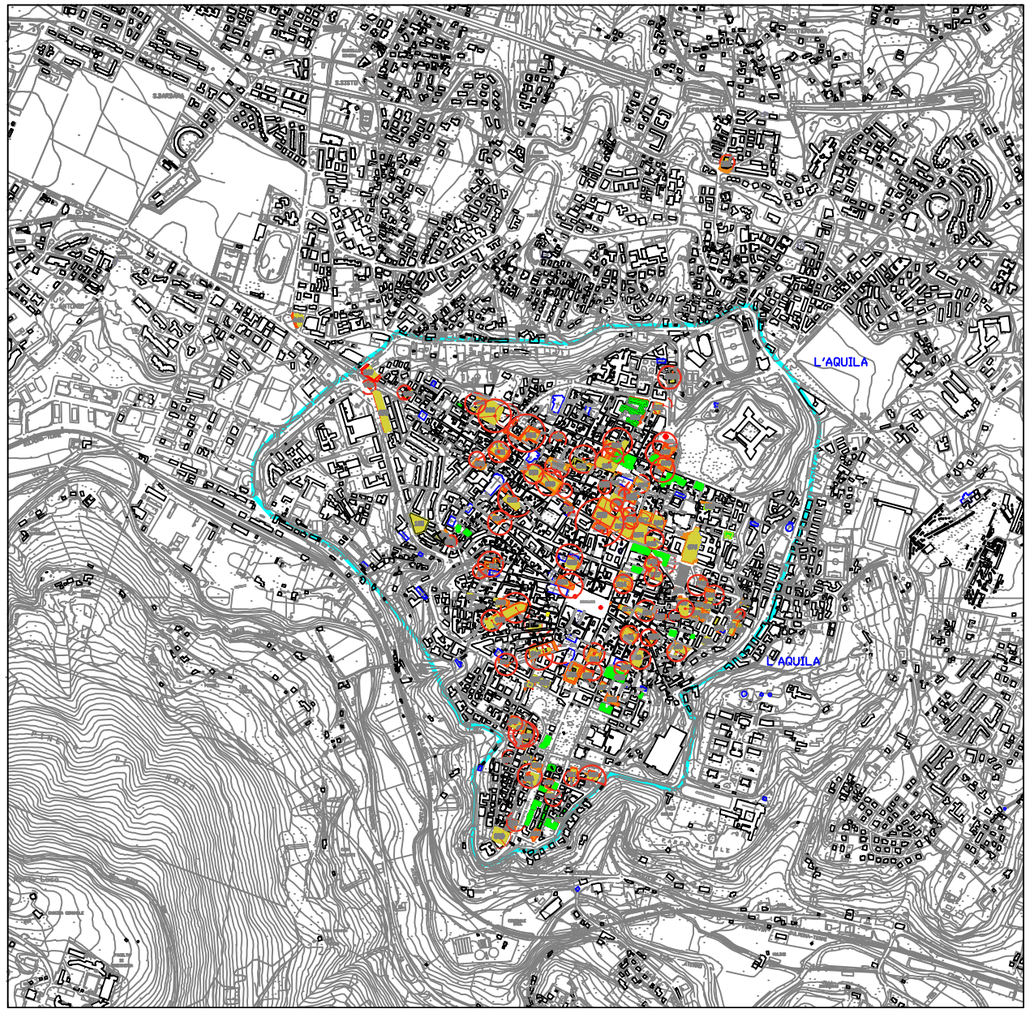
111. SM COSTRUZIONI L'AQUILA s.r.l.
Edificio sito in viale Duca degli Abruzzi, Piazza delle Grazie