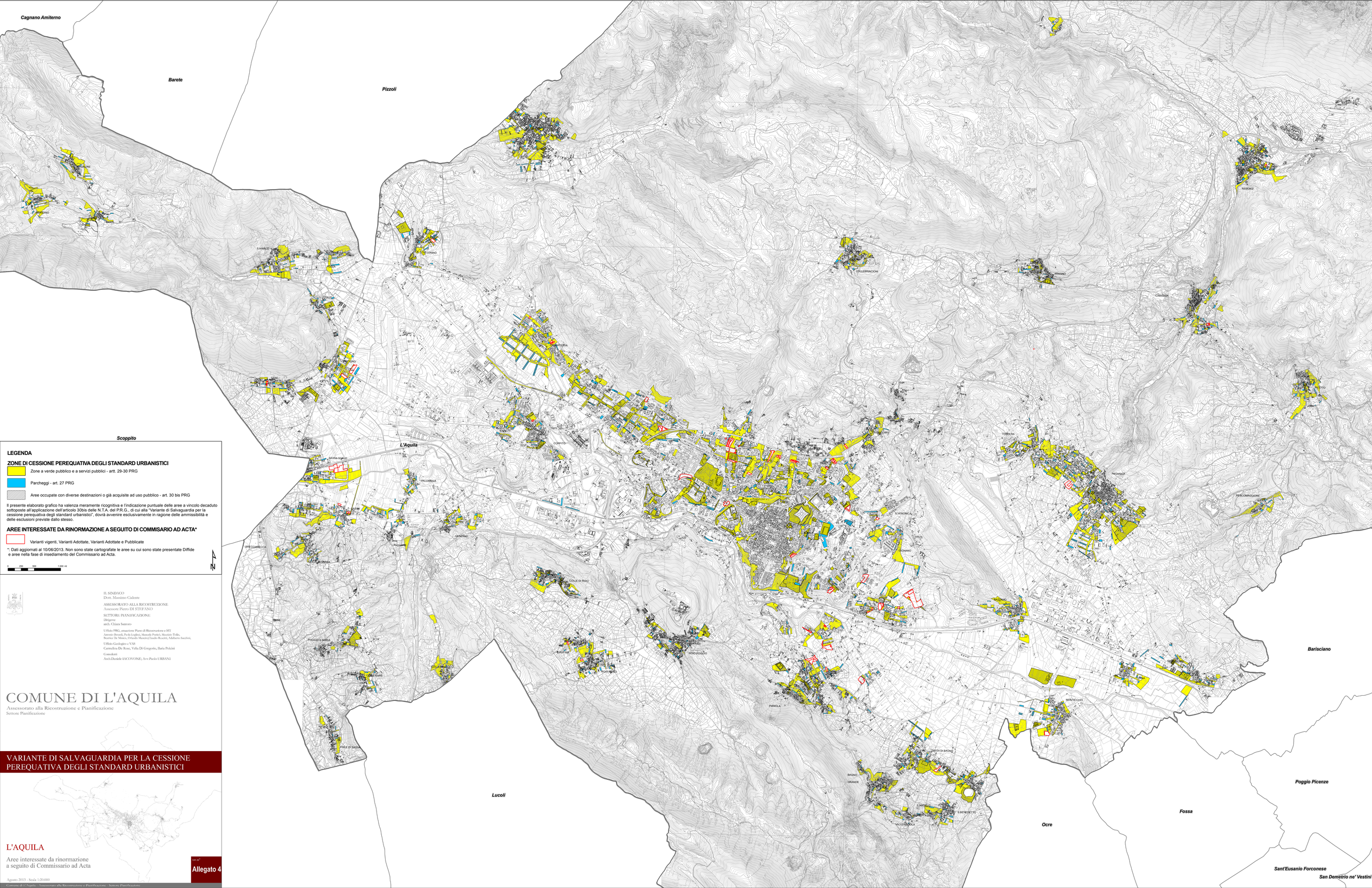


## LEGENDA

### ZONE DI CESSIONE PEREQUATIVA DEGLI STANDARD URBANISTICI

- Zone a verde pubblico e a servizi pubblici - artt. 29-30 PRG
- Parcheggi - art. 27 PRG
- Aree occupate con diverse destinazioni o già acquisite ad uso pubblico - art. 30 bis PRG

Il presente elaborato grafico ha valenza meramente ricognitiva e l'indicazione puntuale delle aree a vincolo decaduto sottoposte all'applicazione dell'articolo 30bis delle N.T.A. del P.R.G., di cui alla "Variante di Salvaguardia per la cessione perequativa degli standard urbanistici", dovrà avvenire esclusivamente in ragione delle ammissibilità e delle esclusioni previste dallo stesso.

### AREE INTERESSATE DA RINORMAZIONE A SEGUITO DI COMMISARIO AD ACTA*

- Varianti vigenti, Varianti Adottate, Varianti Adottate e Pubblicate

*: Dati aggiornati al 10/06/2013. Non sono state cartografate le aree su cui sono state presentate Diffide e aree nella fase di insediamento del Commissario ad Acta.

0 250 500 1.000 m

N

IL SINDACO
Dott. Massimo Cialente

ASSESSORATO ALLA RICOSTRUZIONE
Assessore Pietro DI STEFANO

SETTORE: PIANIFICAZIONE
Dirigente
arch. Chiara Santoro

Ufficio PRG, attuazione Piano di Ricostruzione e SIT
Antonio Berardi, Paola Leghisi, Manuela Portici, Maurizio Tolin, Beatrice De Mosco, Orlando Mancini,Claudio Roscetti, Adalberto Sacchini,

Ufficio Geologico e VAS
Carmelina De Rose, Velia Di Gregorio, Ilaria Polcini

Consulenti
Arch.Daniele IACOVONE, Avv.Paolo URBANI

# COMUNE DI L'AQUILA

Assessorato alla Ricostruzione e Pianificazione
Settore Pianificazione

## VARIANTE DI SALVAGUARDIA PER LA CESSIONE PEREQUATIVA DEGLI STANDARD URBANISTICI

## L'AQUILA

Aree interessate da rinormazione
a seguito di Commissario ad Acta

tav.all.
**Allegato 4**

Agosto 2013 - Scala 1:20.000