Frazione:

SAN GREGORIO

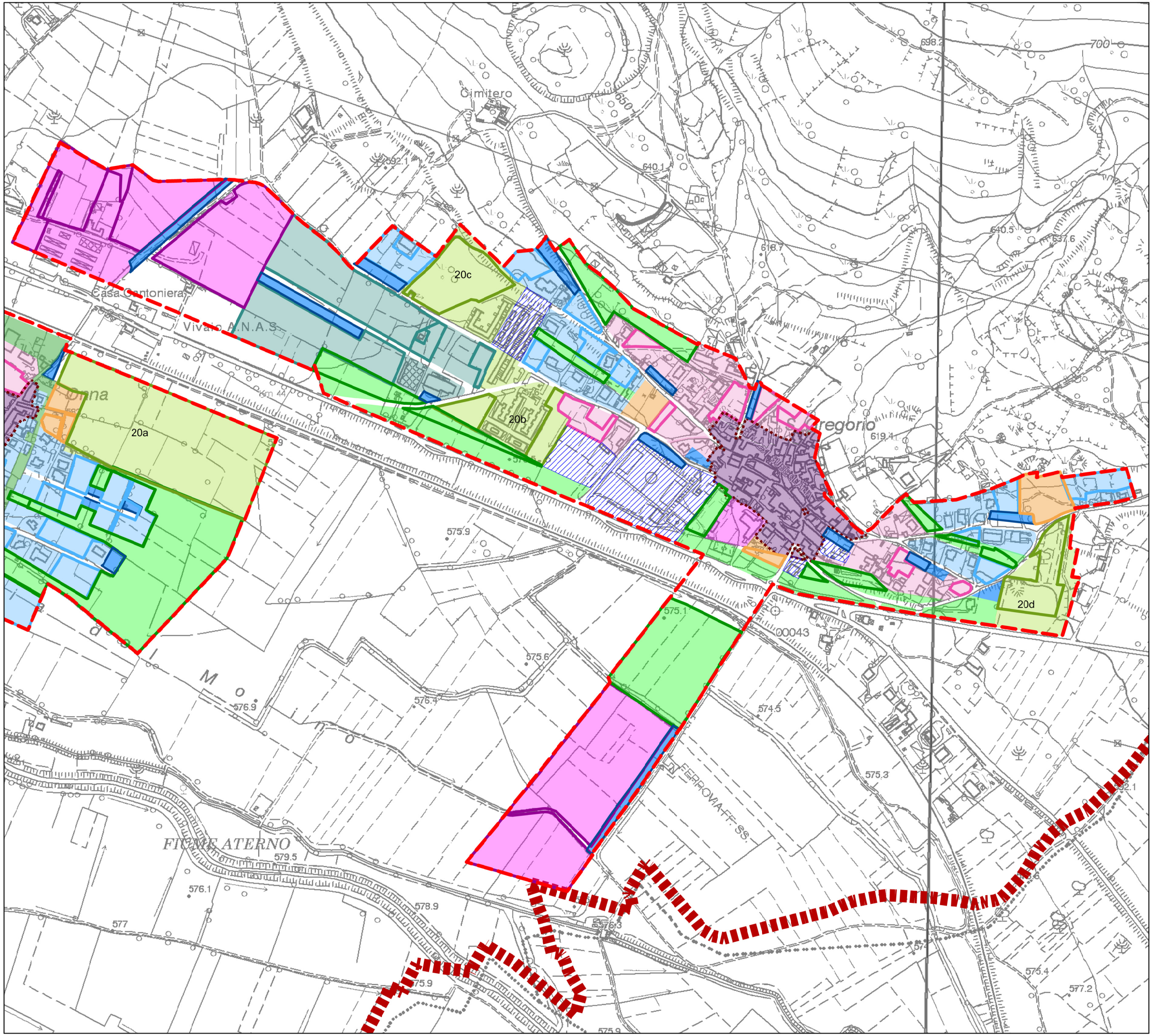

- Limite Comunale
- Aree pianificate PRG vigente
- Zona A PRG vigente
- Aree occupate o già acquisite ad uso pubblico
- C.A.S.E.
- **art. 27** Zona viabilità e parcheggio
- residuo art. 27
- **art. 29** Zona verde pubblico attrezzato
- residuo art. 29
- **art. 30** Zona per servizi pubblici
- residuo art. 30
- **artt. da 31- 42** Zona per attrezzature generali
- residuo artt. da 31- 42
- **art. 46** Zona residenziale di ristrutt. delle Frazioni
- **art. 48** Zona residenziale di complet. delle Frazioni
- residuo art. 48
- **art. 51** Zona residenziale di espan. tipo 2 delle Frazioni
- residuo art. 51
- **art. 69** Zona industriale di espansione
- residuo art. 69
- **art. 71** Zona artigianale di completamento
- **art. 72** Zona artigianale di espansione
- residuo art. 72
- **art. 85** Zone riservate a PEEP
- residuo art. 85

0 10 20 40 60 80 100 150 m