

Sezione X-X'

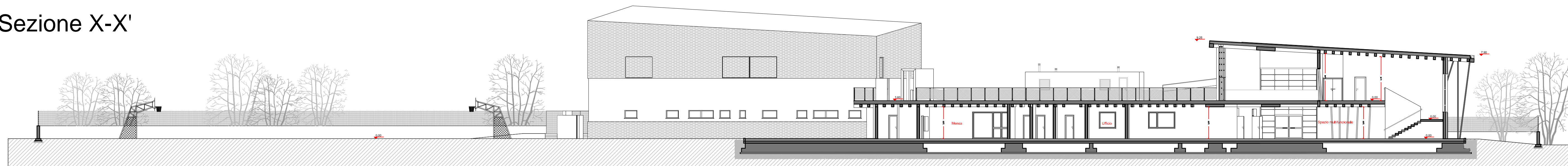

PROGETTO DEFINITIVO
LAVORI DI RICOSTRUZIONE DELLA
SCUOLA MEDIA DI PAGANICA



SPAZIO PER EVENTUALI PAREREI

PROGETTO DEGLI AMBIENTI
Build max plus
RT: DIAMANTI
Arch. G. PIETRANGELO
Capogruppo
Arch. G. PIETRANGELO
Progettazione Architettura
Coordinatore Architetto
Coordinatore Architettura

COMPONENTI
Arch. BARAKAS Andrea
Progettazione Architettura
Stato dei costi Comp. 1/2016
Arch. BARAKAS Andrea
Progettazione Architettura
Arch. BASSETTI Ilaria
Progettazione Architettura
Ing. CECILIA Andrea
Progettazione Strutturale

IL RESPONSABILE UNICO DEL PROCEDIMENTO
Arch. ENRICA DE PAULIS

IL DIRIGENTE
Arch. ENRICA DE PAULIS

COLLABORATORI
Arch. P. PIAZZI
Dott. Arch. P. PILOTTO
Dott. Arch. F. FACCHINATO

ATTIVITA'	CODICE AMBIENTE	DESTINAZIONE	SUPERFICIE UTILE AMBIENTE (mq)	SUPERFICIE UTILE FUNZIONI (mq)	SUPERFICIE UTILE SPAZI ABBONDIANTI (mq)	SUPERFICIE TOTALE DI PROGETTO (mq)	SUPERFICIE TOTALE DI REALIZZAZIONE (mq)	SUPERFICIE TOTALE INDOTTA (mq)	SUPERFICIE TOTALE VERIFICATA (mq)
NORMALI	PT_01	AUDITORIUM	118,00	118,00	0,00	118,00	118,00	118,00	118,00
	PT_02	BIBLIOTECA	10,00	10,00	0,00	10,00	10,00	10,00	10,00
	PT_03	CLASSE	418,00	418,00	0,00	418,00	418,00	418,00	418,00
	PT_04	CORRIDOIO	40,00	40,00	0,00	40,00	40,00	40,00	40,00
	PT_05	SCALA	40,00	40,00	0,00	40,00	40,00	40,00	40,00
SPECIALI	PT_06	BALNEO	250,00	250,00	0,00	250,00	250,00	250,00	250,00
	PT_07	PALESTRA	200,00	200,00	0,00	200,00	200,00	200,00	200,00
TOTALE DISATTICHE			866,00	866,00	0,00	866,00	866,00	866,00	866,00
REQUISITI PARASISOLARISTICHE			0,00	0,00	0,00	0,00	0,00	0,00	0,00
BIBLIOTECA			10,00	10,00	0,00	10,00	10,00	10,00	10,00
TOTALE COLLETTIVE			876,00	876,00	0,00	876,00	876,00	876,00	876,00

ATTIVITA'	CODICE AMBIENTE	DESTINAZIONE	SUPERFICIE UTILE AMBIENTE (mq)	SUPERFICIE UTILE FUNZIONI (mq)	SUPERFICIE UTILE SPAZI ABBONDIANTI (mq)	SUPERFICIE TOTALE DI PROGETTO (mq)	SUPERFICIE TOTALE DI REALIZZAZIONE (mq)	SUPERFICIE TOTALE INDOTTA (mq)	SUPERFICIE TOTALE VERIFICATA (mq)
ATRIO			45,00	45,00	0,00	45,00	45,00	45,00	45,00
COLLEGAMENTI VERTICALI			24,00	24,00	0,00	24,00	24,00	24,00	24,00
UFFICI			50,78	50,78	0,00	50,78	50,78	50,78	50,78
TOTALE COMPLEMENTARI			119,78	119,78	0,00	119,78	119,78	119,78	119,78
TOTALE RICHIESTA (collezione a 20 metri)			995,78	995,78	0,00	995,78	995,78	995,78	995,78

ATTIVITA'	CODICE AMBIENTE	DESTINAZIONE	SUPERFICIE UTILE AMBIENTE (mq)	SUPERFICIE UTILE FUNZIONI (mq)	SUPERFICIE UTILE SPAZI ABBONDIANTI (mq)	SUPERFICIE TOTALE DI PROGETTO (mq)	SUPERFICIE TOTALE DI REALIZZAZIONE (mq)	SUPERFICIE TOTALE INDOTTA (mq)	SUPERFICIE TOTALE VERIFICATA (mq)
CONNETTIVO E SERVIZI IGIENICI (40' dalla somma precedente)			75,40	75,40	0,00	75,40	75,40	75,40	75,40
PALESTRA (40' AZ)			200,00	200,00	0,00	200,00	200,00	200,00	200,00
SOMMA TOTALE LA SUPERFICIE VERIFICATA			1071,18	1071,18	0,00	1071,18	1071,18	1071,18	1071,18

DATA GIUGNO 2016 SCALA 1:200

ELABORATO PROGETTO ARCHITETTONICO
Planimetria del Piano Primo, Sezioni Longitudinali e Trasversali con tabella riassuntiva di tutti gli elementi geometrici del progetto

AR 05

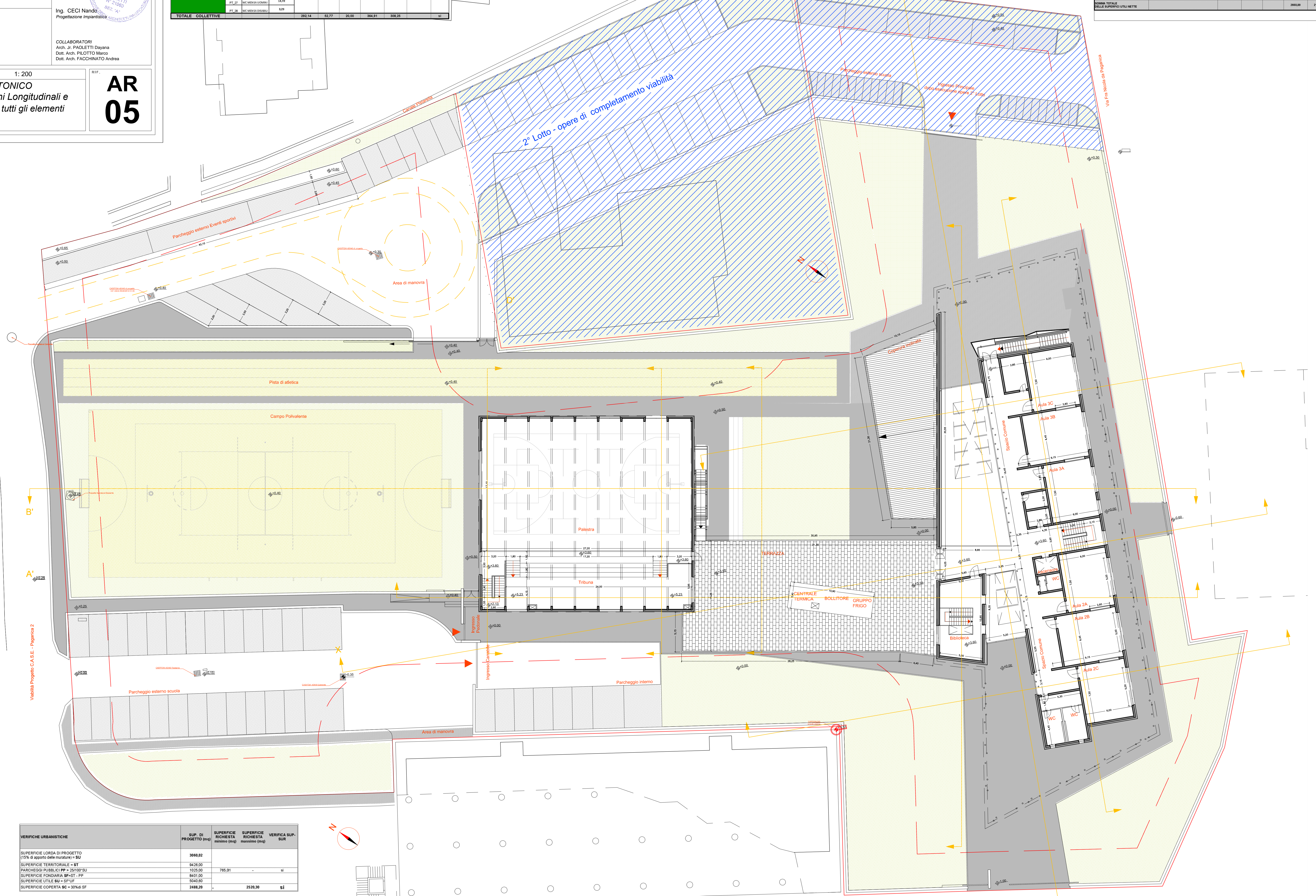

VERIFICHE URBANISTICHE	SLP. DI PROGETTO (mq)	SUPERFICIE RICHIESTA (mq)	SUPERFICIE RICHIESTA (mq)	VERIFICA SUP-DUR
SUPERFICIE LORDA DI PROGETTO 1/16 di quote SANI (art. 13.1)	3668,02			
SUPERFICIE TERRITORIALE - ST	8426,00			
PARCHIEGO PUBBLICO (PP - 2015/6)	1000,00			
SUPERFICIE FONDAZIONE SP-ST	8400,00			
SUPERFICIE UTILE SUI 50' ST	3040,00			
SUPERFICIE COPERTA (C - 2016/6)	2150,30	SI		

Sezione D-D'

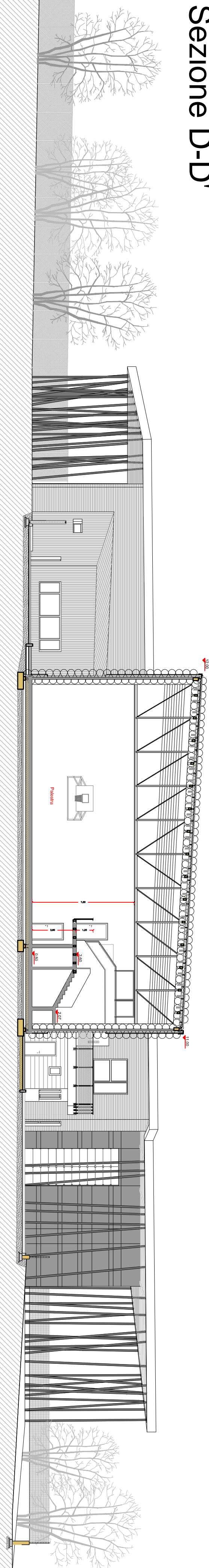

Sezione E-E'

Sezione Y-Y'

